

INSTALAÇÕES DE ESGOTO SANITÁRIO

ESCALA 1 / 75

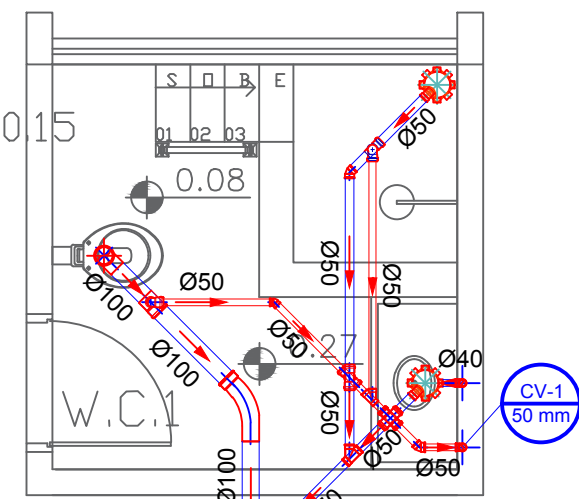

DETALHE WC 1
ESCALA 1 / 40

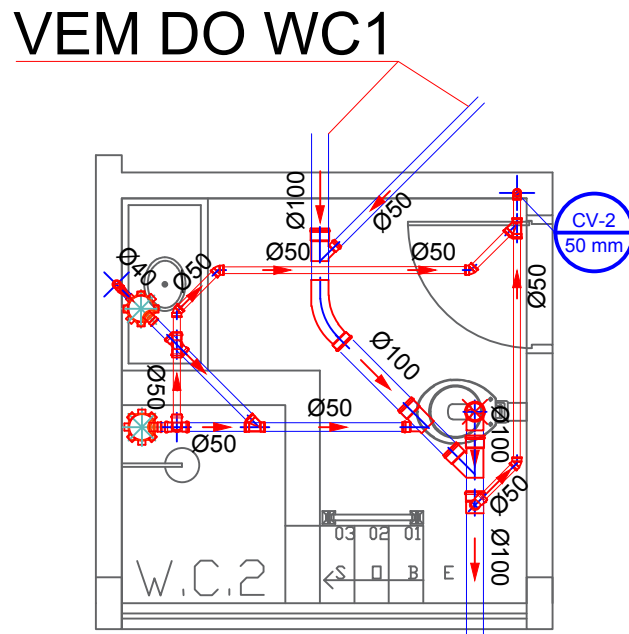

DETALHE WC 2
ESCALA 1 / 40

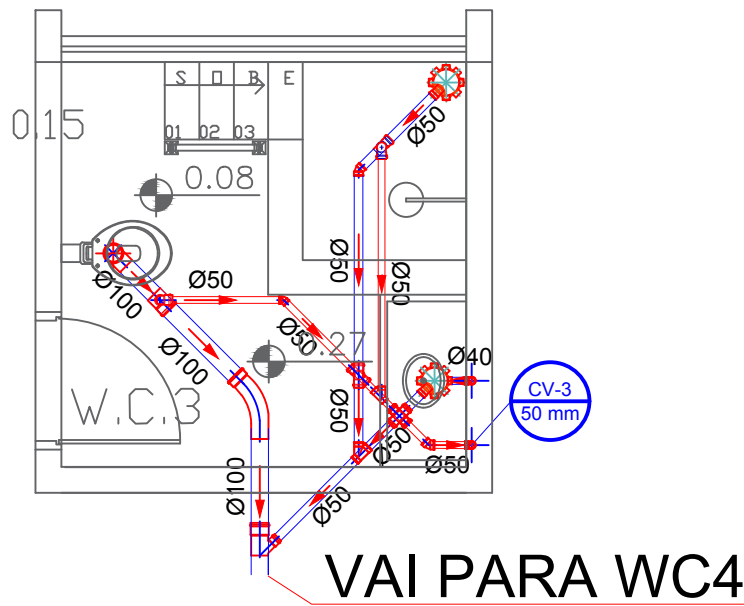

DETALHE WC 3
ESCALA 1 / 40

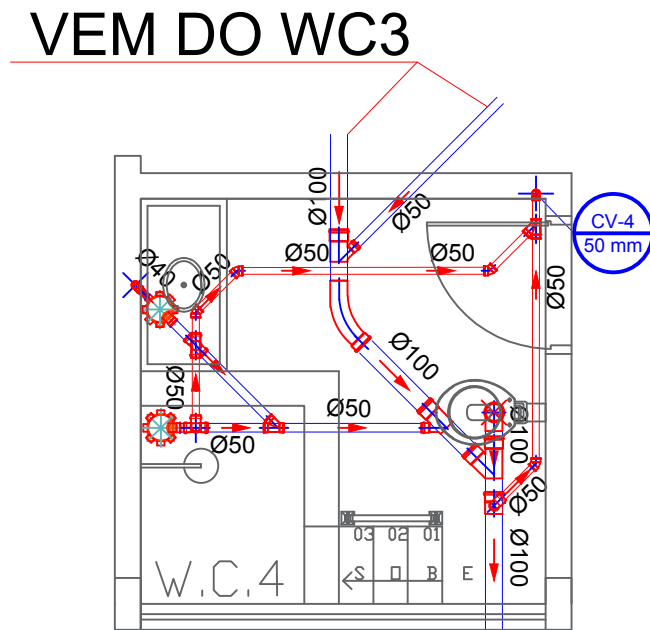

DETALHE WC 4
ESCALA 1 / 40

- FAZER LIGAÇÃO NA ALIMENTAÇÃO DE ÁGUA EXISTENTE.

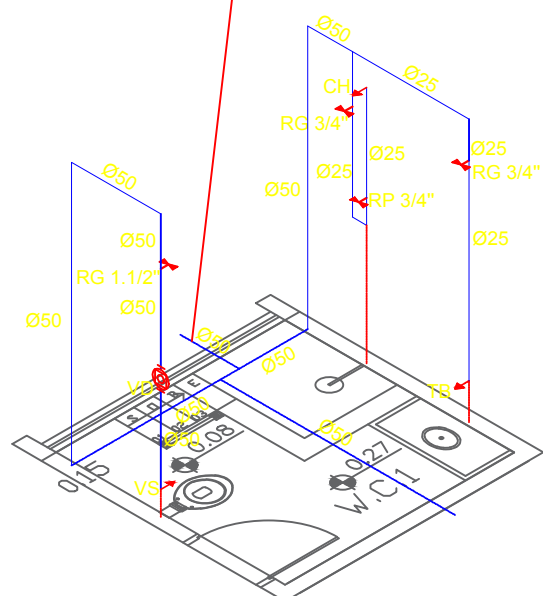

ISOMÉTRICO WC 1
ESCALA 1 / 50

- FAZER LIGAÇÃO NA ALIMENTAÇÃO DE ÁGUA QUE VEM DO WC 1

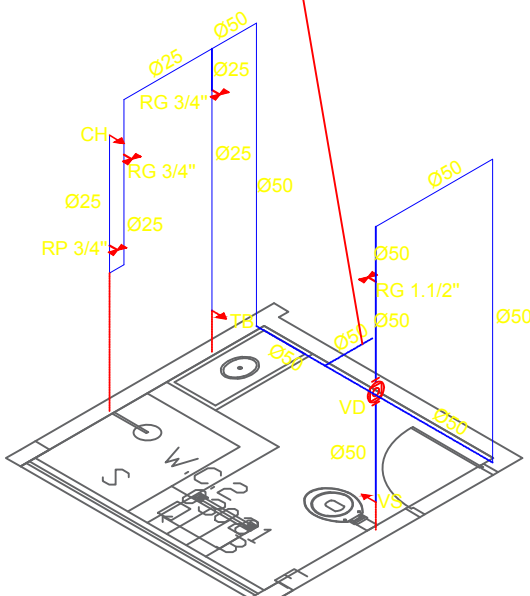

ISOMÉTRICO WC 2
ESCALA 1 / 50

- FAZER LIGAÇÃO NA ALIMENTAÇÃO DE ÁGUA EXISTENTE.

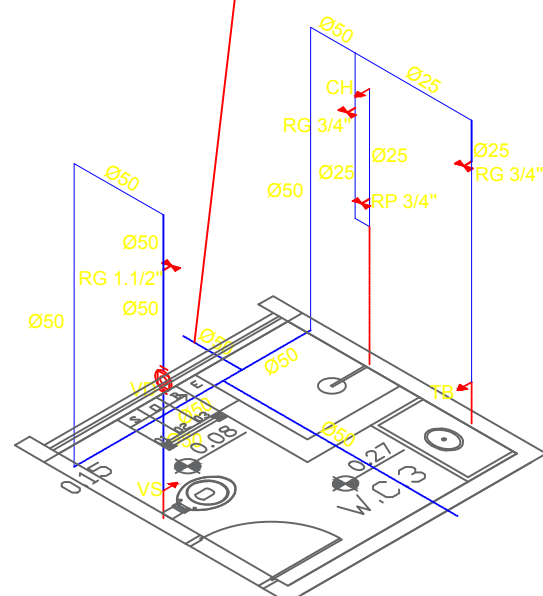

ISOMÉTRICO WC 3
ESCALA 1 / 50

- FAZER LIGAÇÃO NA ALIMENTAÇÃO DE ÁGUA QUE VEM DO WC 3

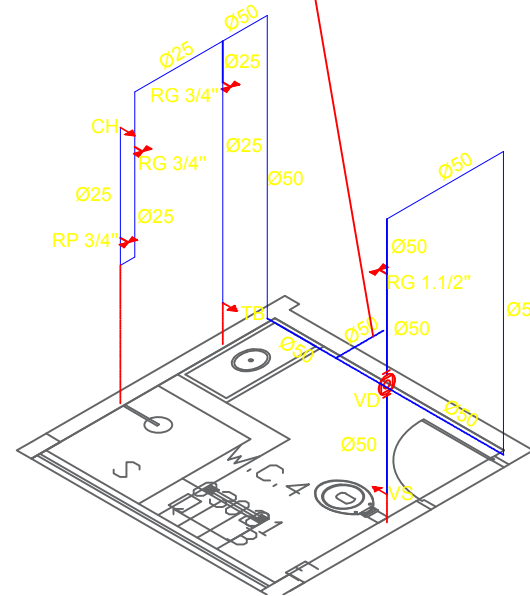

ISOMÉTRICO WC 4
ESCALA 1 / 50

DESCRIÇÃO DE SERVIÇOS PARA PROJETO DE ÁGUA FRIA:

- REALIZAR LIMPEZA E IMPERMEABILIZAÇÃO NO RESERVATÓRIO EXISTENTE.
- EXECUTAR TODA A REDE NOVA DE ÁGUA FRIA CONFORME O PROJETO E ISOMÉTRICOS.
- TODAS AS INSTALAÇÕES DE ÁGUA FRIA NAS EDIFICAÇÕES DEVERÃO SER EMBUTIDAS NA PAREDE.
- REFAZER ALIMENTAÇÕES DO RESERVATÓRIO, INCLUSIVE BARRILETE.

Ø	DIÂMETRO DO TUBO
→	SENTIDO DO FLUXO
	RAIO SIFONADA PORTA-GRELHA QUADRADA

CAIXA DE PASSAGEM

CHAPISCO DE ADERÊNCIA DE CIM. E AREIA NO TRAÇO 1:3, REVESTIDO COM ARGAM. DE CIM. E AREIA 1:3) C/ VEDACIT (INTERNO E EXTERNO).

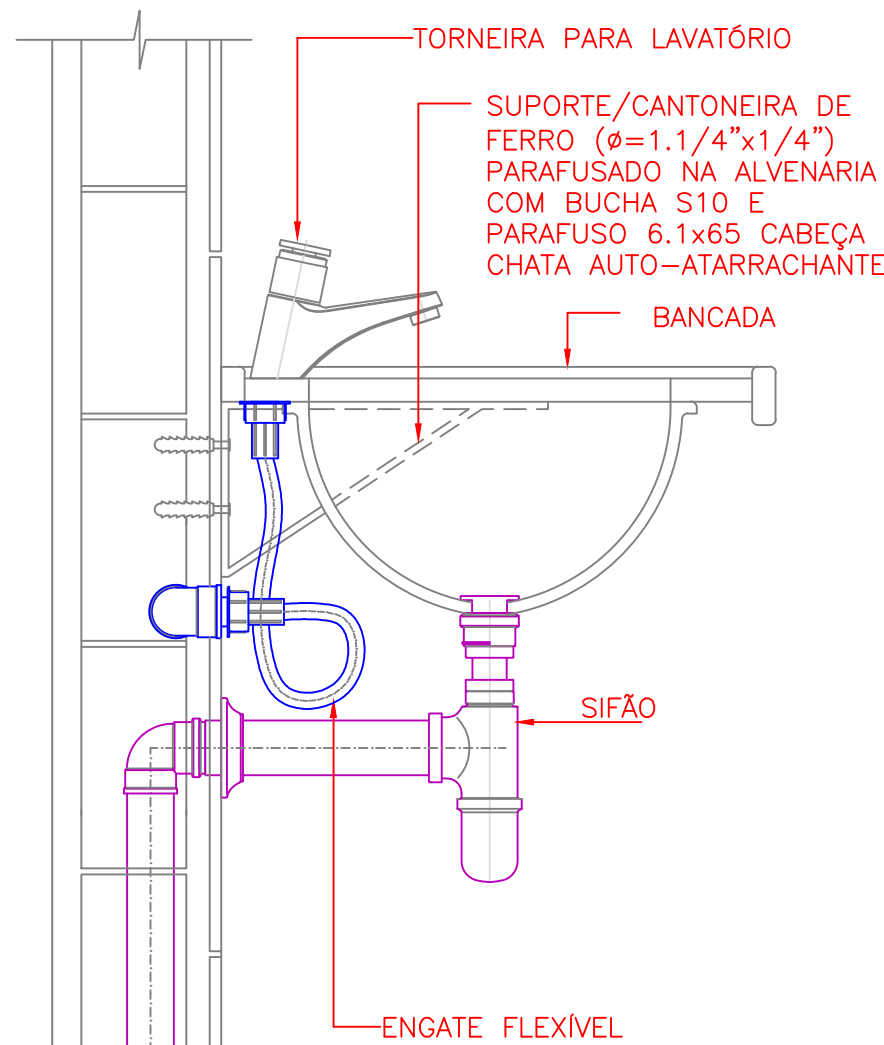
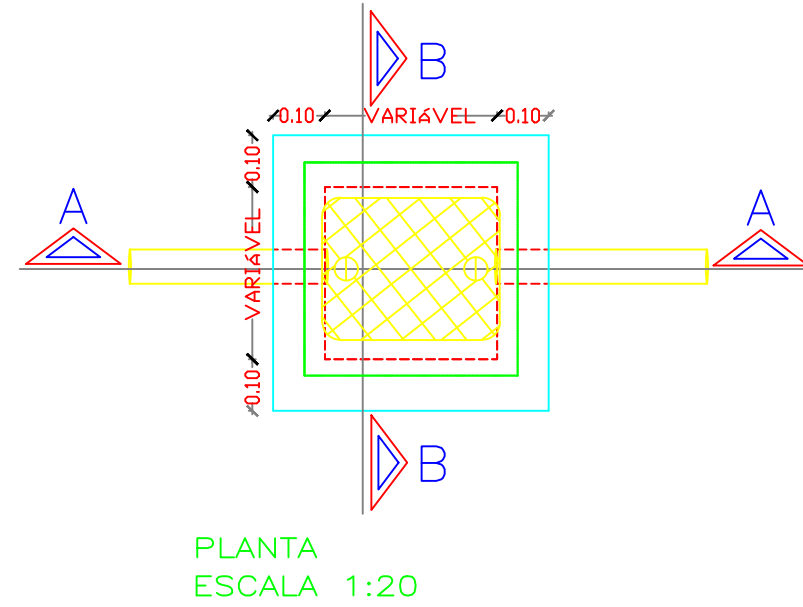
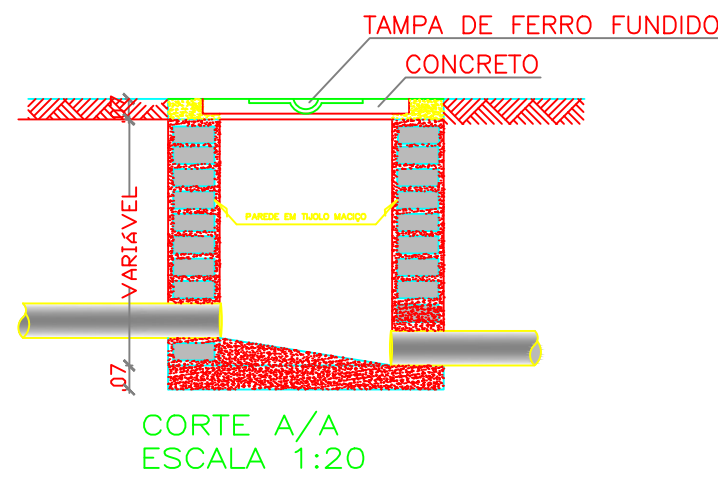
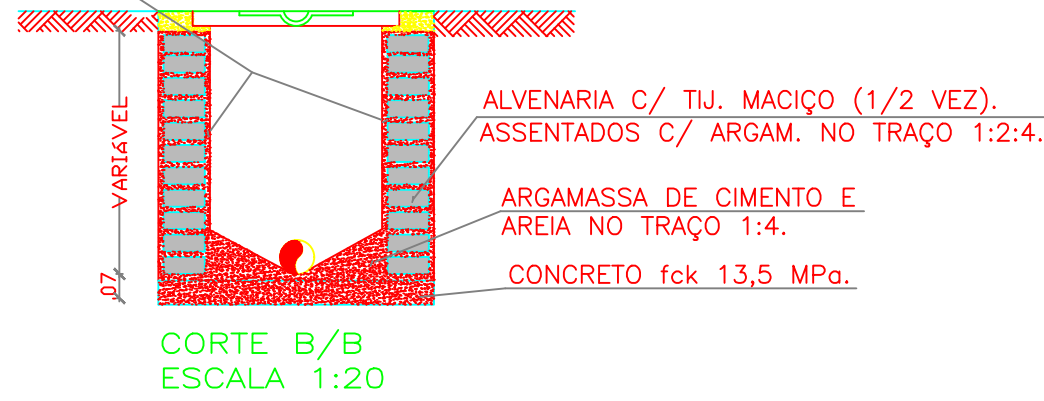

DETALHE LIGAÇÃO LAVATÓRIO S/ ESCALA

NOTAS

- 01 - TODOS OS TUBOS E CONEXÕES SERÃO DE PVC RÍGIDO SOLDÁVEL
- 02 - CONSIDERAR INCLINAÇÃO MÍNIMA DE 1% PARA OS TUBOS C/ DIÂMETRO A PARTIR DE 100mm E 2% PARA OS TUBOS DE 40mm E 50mm RESPECTIVAMENTE, NOS RAMAIS INTERNOS.
- 03 - OS VALORES DE DECLIVIDADE INDICADOS NESTE PROJETO CORRRESPONDEM AO MÍNIMO NECESSÁRIO PARA PERMITIR OS ESCOAMENTO E LIMPEZA DAS TUBULAÇÕES
- 04 - AS COTAS SÃO DADAS EM METROS E O DIÂMETRO DOS TUBOS EM MILÍMETROS
- 05 - SEGUIR RIGOROSAMENTE TODOS OS DADOS CONTIDOS NO PROJETO.
- 06 - FICA PROIBIDA QUALQUER ALTERAÇÃO E OU MODIFICAÇÃO NO PROJETO OU REPRODUÇÃO SEM PRÉVIA AUTORIZAÇÃO DO PROJETISTA.
- 07 - A DIREÇÃO TÉCNICA DO PROJETO HIDROSSANITÁRIO É DE RESPONSABILIDADE DO RESPONSÁVEL TÉCNICO DA OBRA.
- 08 - EM CASO DE DÚVIDA CONSULTE O PROJETISTA
- 09 - AS TUBULAÇÕES DEVERÃO SER SUBSTITUÍDAS POR NOVAS INSTALAÇÕES, SEGUINDO A REDE PRÉ EXISTENTE. QUANDO ESTA DIVERGIR DA ESTIPULADA POR ESTE PROJETO DEVE SE ENTRAR EM CONTATO COM O PROJETISTA PARA ADEQUAÇÕES

- ◆ DIREITOS AUTORAIS E PATRIMONIAIS RESERVADOS CONFORME:
- ◆ LEI 5194, ARTIGO 17º E 18º, DE 24/12/1966
- ◆ LEI 5588, ARTIGO 8º ALÍNEA X, DE 14/12/1973
- ◆ RESOLUÇÃO CONFEA Nº 260, DE 21/04/1973
- USO OBRIGATÓRIO DE EPI'S NA EXECUÇÃO DO PROJETO.

LEGENDA - INSTALAÇÕES ÁGUA FRIA

- VS - VASO SANITÁRIO
MIC - MICTÓRIO
TJ - TORNEIRA DE JARDIM
LV - LAVATÓRIO
VD - VÁLVULA DE DESCARGA
RG - REGISTRO DE GAVETA
TB - TORNEIRA DE BANCADA
TP - TORNEIRA DE PAREDE
VP - VÁLVULA PRESSIATRI
Ø - INDICAÇÃO DE DIÂMETRO

- TUBULAÇÃO ENTERRADA
TUBULAÇÃO SUSPensa FIXADA AS VIGAS E PILARES
PROJEÇÃO DA TUBULAÇÃO

SERVIÇOS:

- As instalações de água fria verticais dentro dos ambientes deverão ser embutidas na parede.
- Instalação de novos pontos para os bebedores conforme indicado em planta.
- Realizar instalações prediais de água fria conforme a prancha de isométricos e detalhes.
- Instalar novo hidrômetro conforme detalhe e solicitar novo ponto de água para o mesmo.

MODELO	A	B	H
CP - 1	30	30	30
CP - 2	30	30	40
CP - 3	30	30	50
CP - 4	30	30	90
CP - 5	40	40	30
CP - 6	40	40	50
CP - 7	40	40	70
CP - 8	60	60	30
CP - 9	60	60	40
CP - 10	60	60	50
CP - 11	60	60	60
CP - 12	80	80	40
CP - 13	80	80	60
CP - 14	80	80	80
CP - 15	100	100	80
CP - 16	100	100	100

SED
Secretaria de Estado de Educação

GOVERNO DO ESTADO DE MATO GROSSO DO SUL
SECRETARIA DE ESTADO DE EDUCAÇÃO
SUPERINTENDÊNCIA DE APOIO OPERACIONAL / COORDENADORIA DE INFRAESTRUTURA

GOVERNO DO ESTADO DE MATO GROSSO DO SUL
Secretaria de Estado de Educação

REFORMA GERAL
CEINF MUNICIPAL CRIANCEIRAS

HIDRÁULICA

LOCAL:
R. RIO VERDE, N 2581
RIBAS DO RIO PARDO - MS

GUARDO DE ÁREAS:
ÁREA DO TERRENO = m²
ÁREA CONSTRUÍDA = m²

AUTOR DO PROJETO:
ENG. THIAGO AUGUSTO MEDINA DE ALMEIDA
CREA - 066598/MG

PROJ. PRELIMINAR

RESPONSÁVEL TÉCNICO PI EXECUÇÃO DA OBRA:
GOVERNO DO ESTADO DE MATO GROSSO DO SUL
15.412.257/0001-28

GOVERNO DO ESTADO DE MATO GROSSO DO SUL
15.412.257/0001-28

TÍTULO:
INSTALAÇÕES DE ESGOTO SANITÁRIO,
DETALHES DE ESGOTO E ISOMÉTRICOS

FOLHA:
01/01

ESCALA:
INDICADA

DATA:
AGOSTO/2021

REVISÃO:

DESENHO:
THIAGO MEDINA