

- BANHEIROS EXECUÇÃO
- EXECUÇÃO
- 2- Instalação de 08 bacias sanitárias e 08 válvulas de descarga;
- 3- Instalação de espelhos, saboneteiras, porta papel toalha;
- 4- Instalação de 05 portas;
- 5- Execução de novo revestimento até a altura do pé direito;
- 6- Execução do piso em granilite, conforme projeto;
- 7-Execução de divisórias em granito;
- 8-Instalação de 02 bancadas em granito;
- 9-Intalação 100% de estrutura e telhas metálicas, conforme projeto.
- PINTURA
- 1- Aplicar pintura nas esquadrias na área externa – tinta esmalte na cor branco neve, conforme projeto;
- 3- Aplicar pintura nas portas – tinta esmalte conforme padrão do município;
- 4-Aplicar na área externa e nas áreas de circulação dos bloco novo pintura conforme padrão de cores do município existentes;
- 5-Aplicar pintura nas grades, tinta esmalte conforme padrão de cores do município.

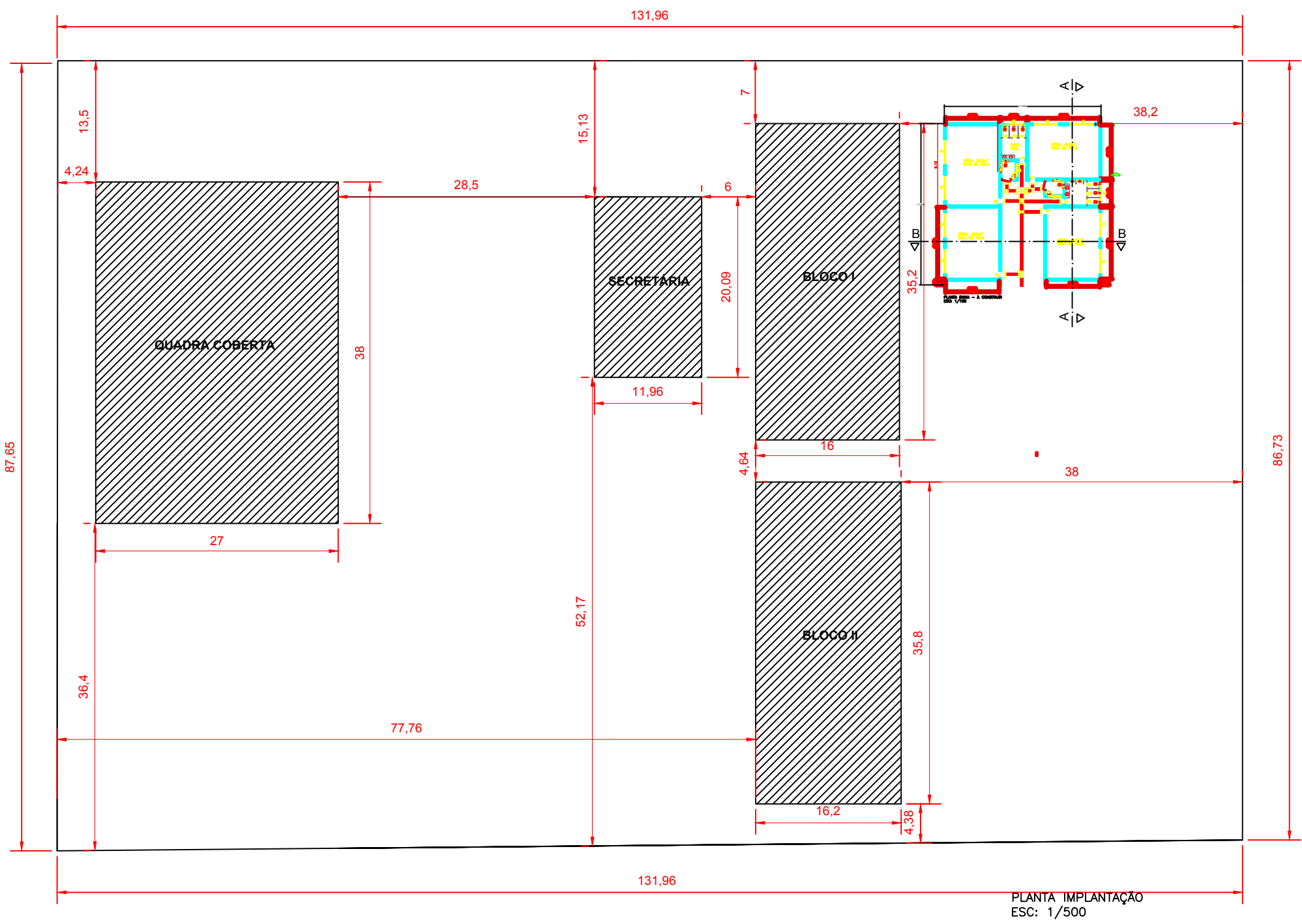

PISO

PAREDE

TETO

RODAPE

1- PISO GRANILITE ESP. 10mm C/ JUNTA PLÁSTICA (8x40mm) FORMANDO QUADROS DE 1,00 X 1,00m COM 70%  
2- PISO DE CONCRETO DESEMPENHADO PARA CALÇADA, FCK + 9,0 Mpa, NAS ESPECIFICAÇÕES: 6 cm.

1- PINTURA LATEX (CORAL OU SUIVINIL OU SIMILAR) EM PAREDE INTERNA APARELHADA C/ 03 DEMÃOS,  
2- AZULEJO (ELIANE, INCEPA OU SIMILAR) TIPO A

1- PINTURA LATEX ACRÍLICO TEXTURIZADA EM TETO APARELHADA C/ 3 DEMÃOS, INCLUSIVE 01 DEMÃO DE SELADOR.

LEGENDA

ALVENARIA A CONSTRUIR TUDOLOS CERÂMICOS  
8 FUROS  
CONCRETO ESTRUTURAL A CONSTRUIR  
CONFORME PROJETO ESPECÍFICO

OBSERVAÇÕES

1- TODAS AS JANELAS RECEBERÃO PINTURA ESMALTE SINTÉTICO BRILHANTE.  
2- CONFIRMAR MEDIDAS NO LOCAL.  
3- PORTAL: CORES PADRÃO DO MUNICÍPIO.  
4- BARRADO INTERNO: CORES PADRÃO DO MUNICÍPIO.  
5- PAREDE INTERNA: CORES PADRÃO MUNICÍPIO.  
6- TETO: BRANCO.  
7- BARRADO EXTERNO: CORES PADRÃO DO MUNICÍPIO.  
8- PAREDE EXTERNA: CORES PADRÃO DO MUNICÍPIO.

1- REFERENTE AO PISO

1

REVISÃO

SETEMBRO/2021

ESQUADRIAS

ACABAMENTO/QUARO SALAS E BANHEIROS

JANELAS

ITEM	LARGURA	ALTURA	PEITORIL	QUANT.	TIPO	ACABAMENTO
J1	3,00	1,15	0,90	08	BASCULANTE	ESMALTE SINTÉTICO
J2	1,80	0,50	2,05	02	BASCULANTE	ESMALTE SINTÉTICO
J3	2,55	0,50	2,05	02	BASCULANTE	ESMALTE SINTÉTICO

PORTAS

ITEM	LARGURA	ALTURA	PEITORIL	QUANT.	TIPO	ACABAMENTO
PF1	0,80	2,10	-	02	CHAPA VINCADA / ABRIR	ESMALTE SINTÉTICO
PF2	0,80	2,10	-	04	CHAPA VINCADA / ABRIR	ESMALTE SINTÉTICO
PF3	1,00	2,10	-	02	CHAPA VINCADA / ABRIR	ESMALTE SINTÉTICO
PF4	0,60	1,60	0,20	06	CHAPA VINCADA / ABRIR	ESMALTE SINTÉTICO

REVISÃO

1	SETEMBRO/2021	ESQUADRIAS
---	---------------	------------

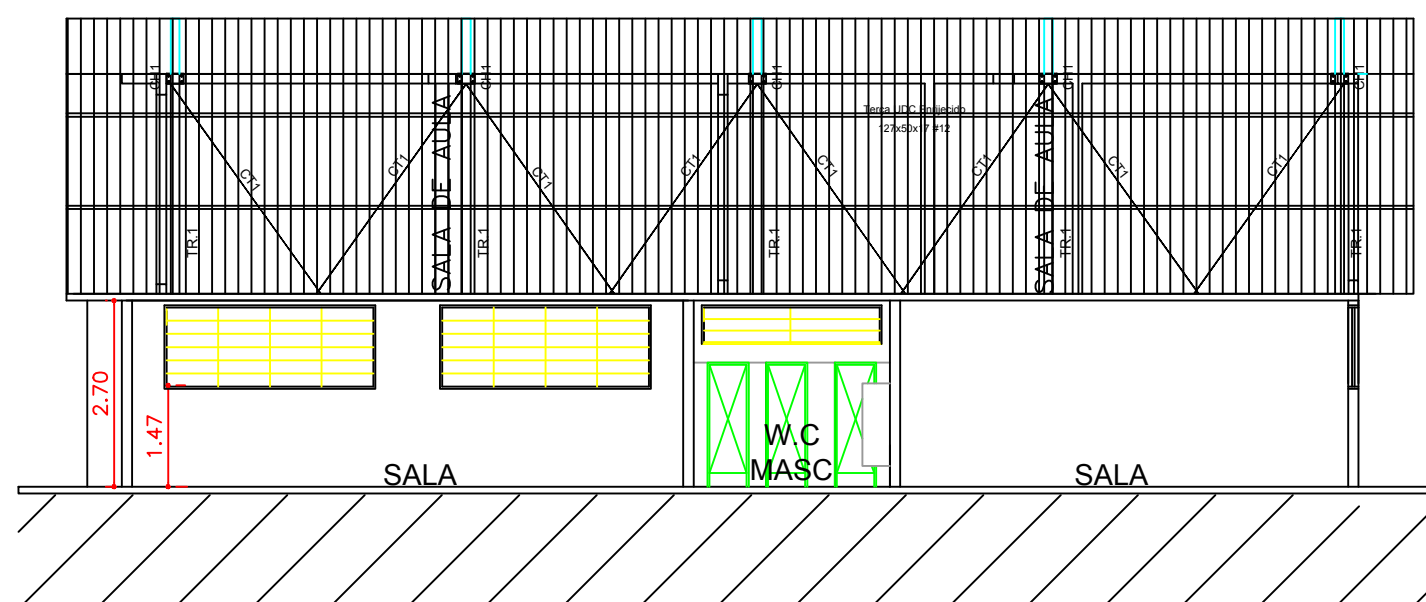

CORTE AA  
esc: 1:100

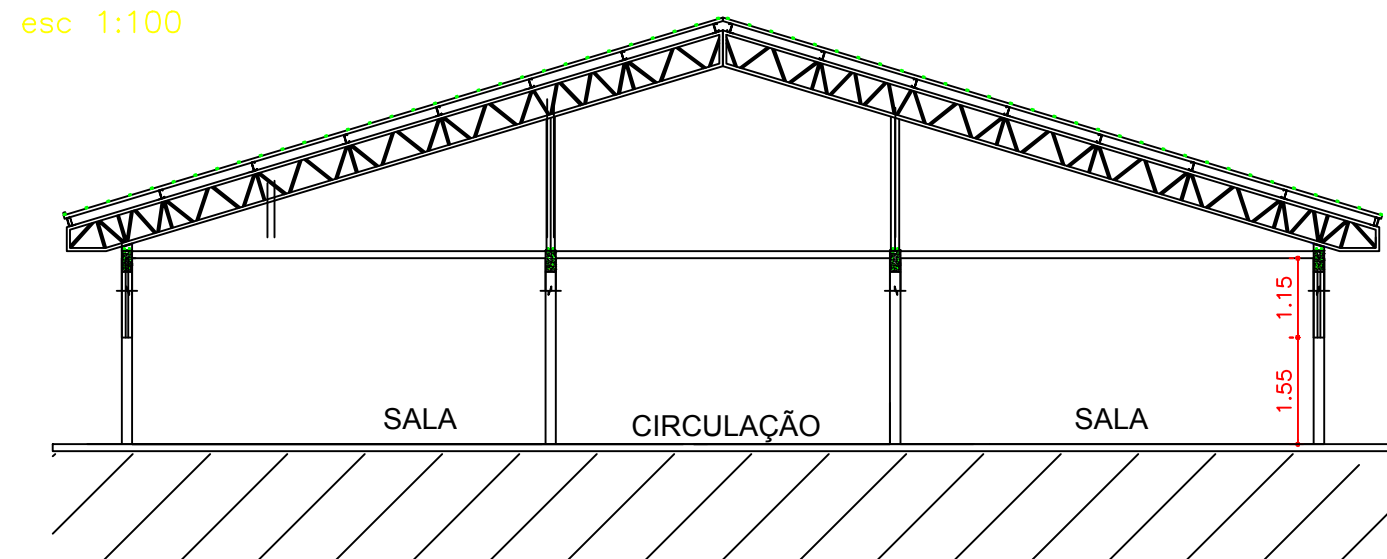

CORTE BB  
esc: 1:100

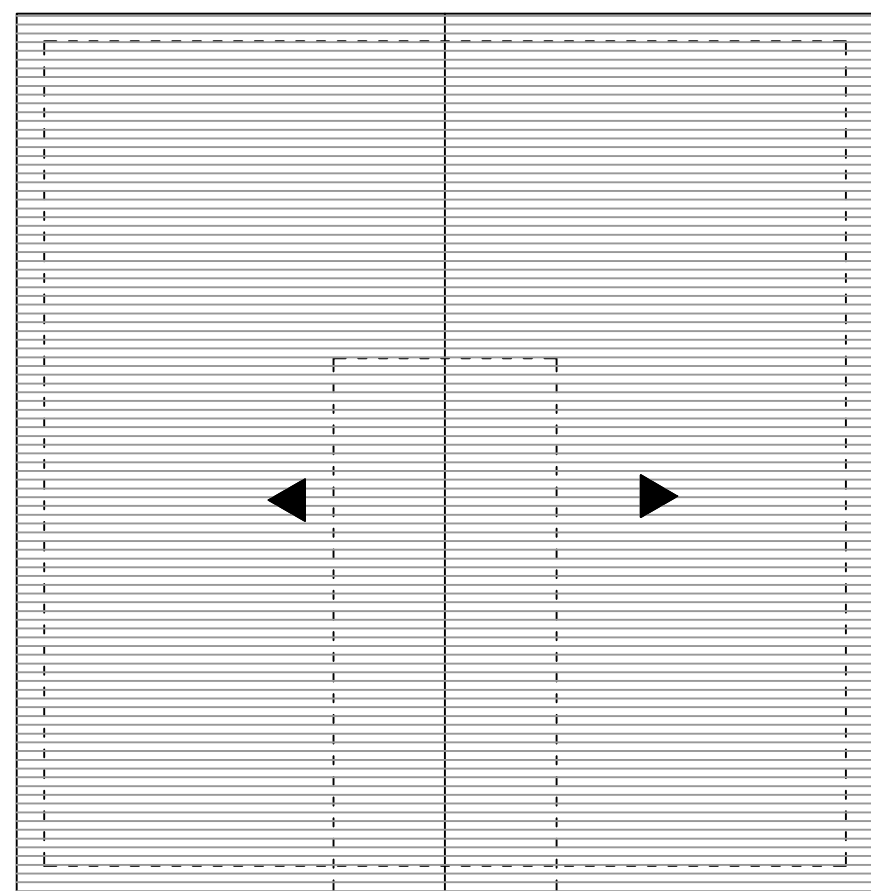

PLANTA DE COBERTURA  
ESC 1:150

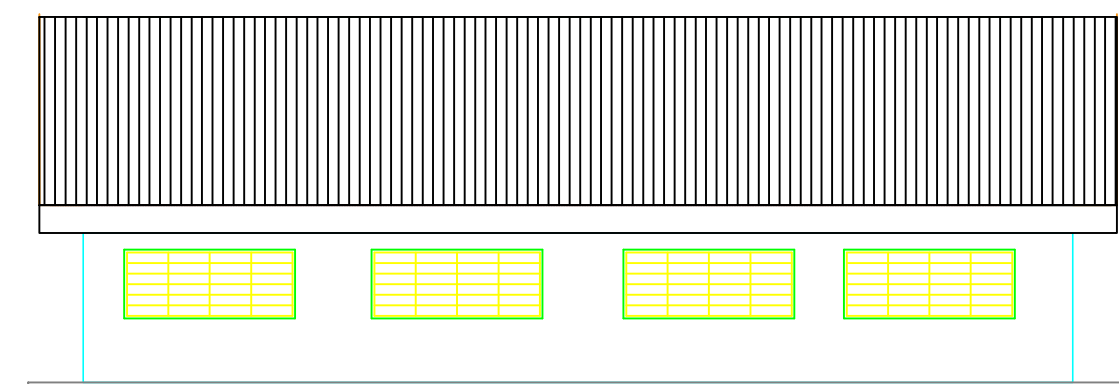

VISTA LATERAL ESQUERDA  
esc: 1:125

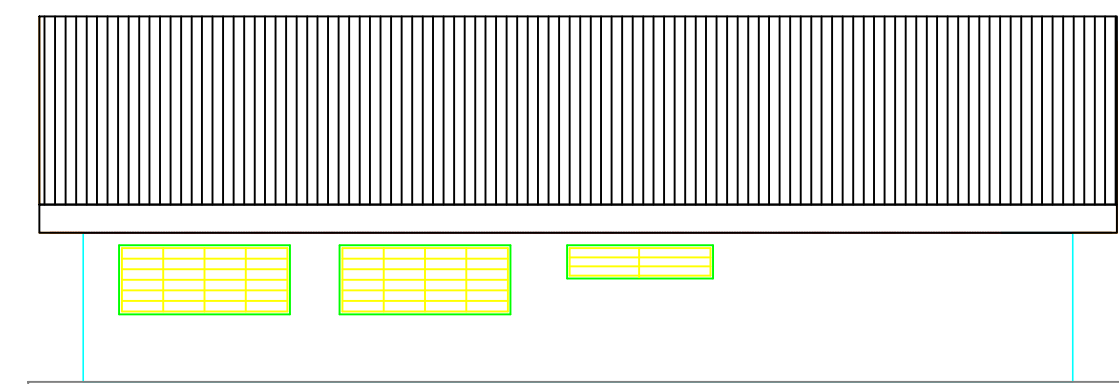

VISTA LATERAL DIREITA  
esc: 1:125

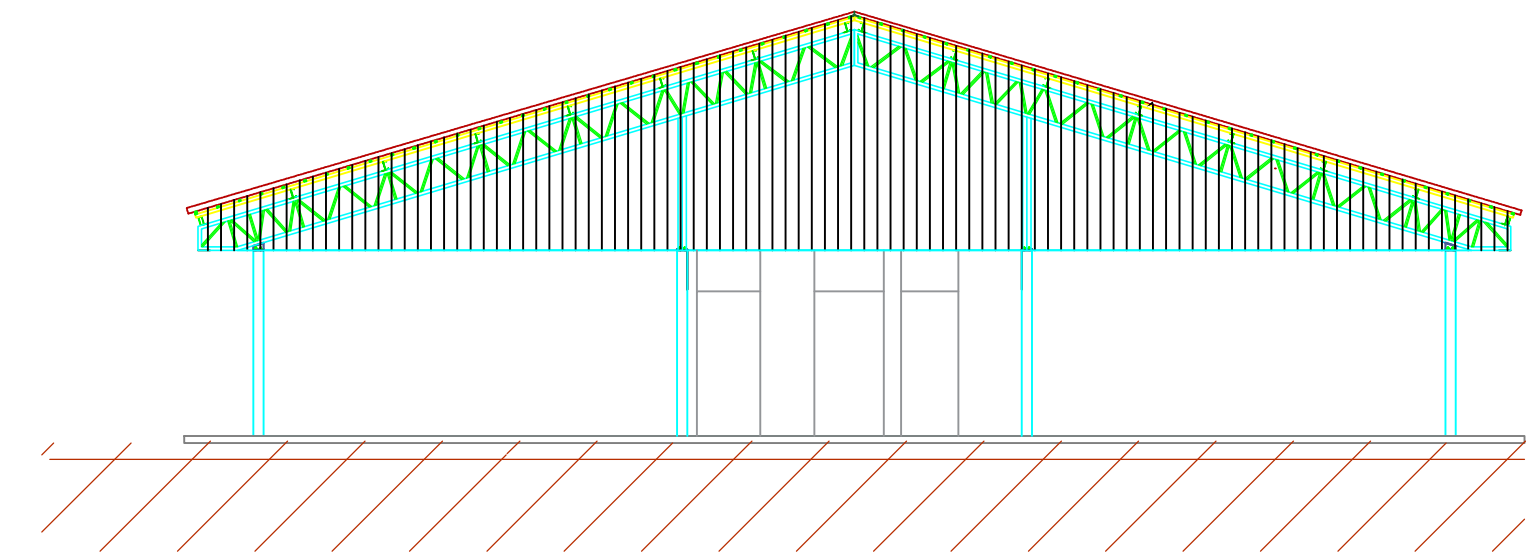

FACHADA FRONTAL  
esc: 1:100

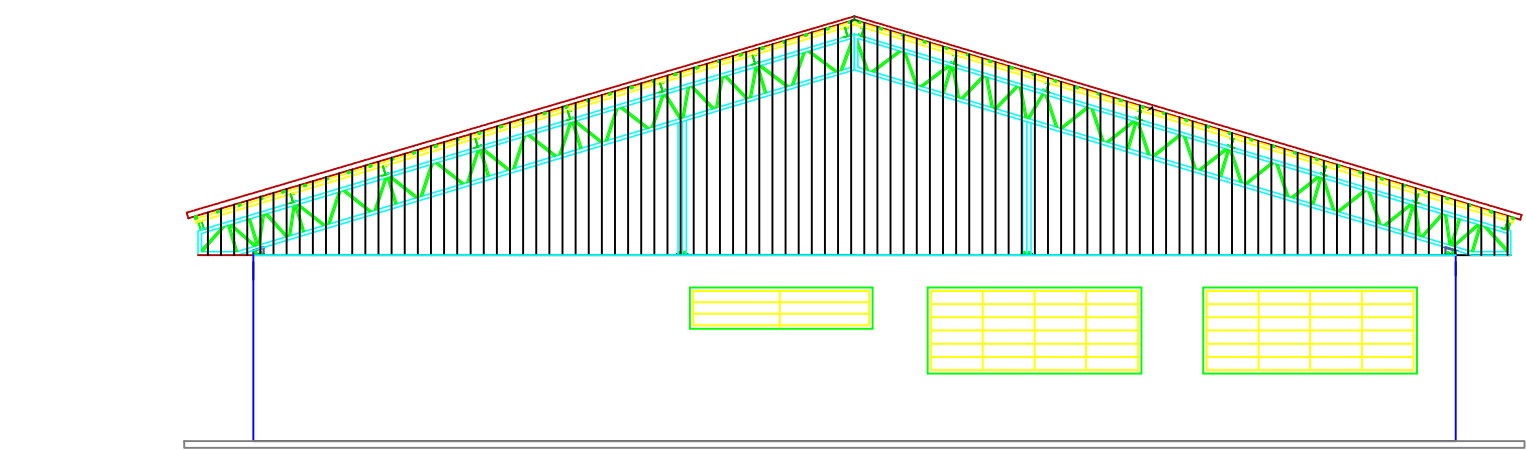

VISTA FUNDOS  
esc: 1:100

SED

GOVERNO DO ESTADO DE MATO GROSSO DO SUL

Secretaria de Estado de Educação

SUPERINTENDÊNCIA DE APOIO OPERACIONAL / COORDENADORIA DE INFRAESTRUTURA

GOVERNO DO ESTADO DE MATO GROSSO DO SUL

Secretaria de Estado de Educação

SUPERINTENDÊNCIA DE APOIO OPERACIONAL / COORDENADORIA DE INFRAESTRUTURA

OBRA

EM MAREIDE MONTEIRO DE LIMA

AMPLIAÇÃO E CONSTRUÇÃO

LOCAL

RUA ELDIR OLIVEIRA DE PAULA, 1780 - PARQUE ESTORIL

RIBAS DO RIO PARDO / MS

AUTOR DO PROJETO

ARQ. URB. RÔMULO LOUREIRO GARCIA

CAU/MS Nº A-139726/9

PROJ. PRELIMINAR

GOVERNO DO ESTADO DE MATO GROSSO DO SUL

15.412.257/0001-28

TÍTULO

ARQUITETÔNICO

FOLHA

01/02

ESCALA

INDICADA

DATA

NOVEMBRO/2021

REVISÃO

DESENHO

RÔMULO LOUREIRO