

1 VISTA LATERAL ESQUERDA
1 : 100

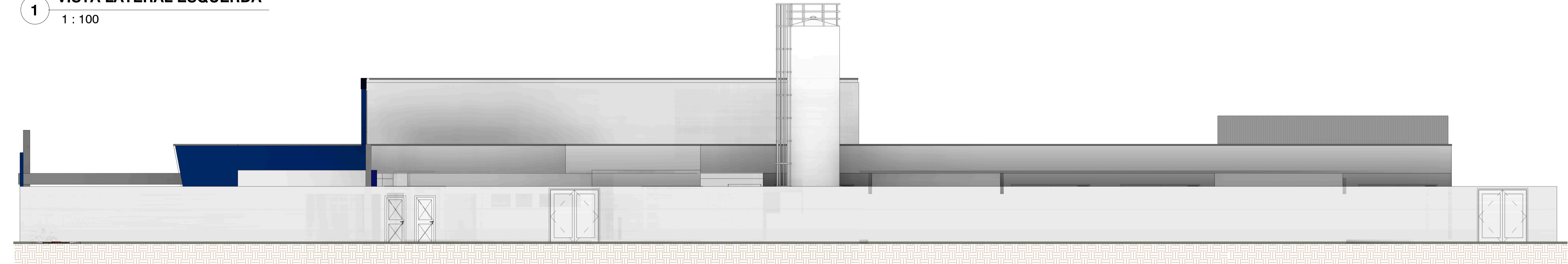

2 VISTA LATERAL DIREITA
1 : 100

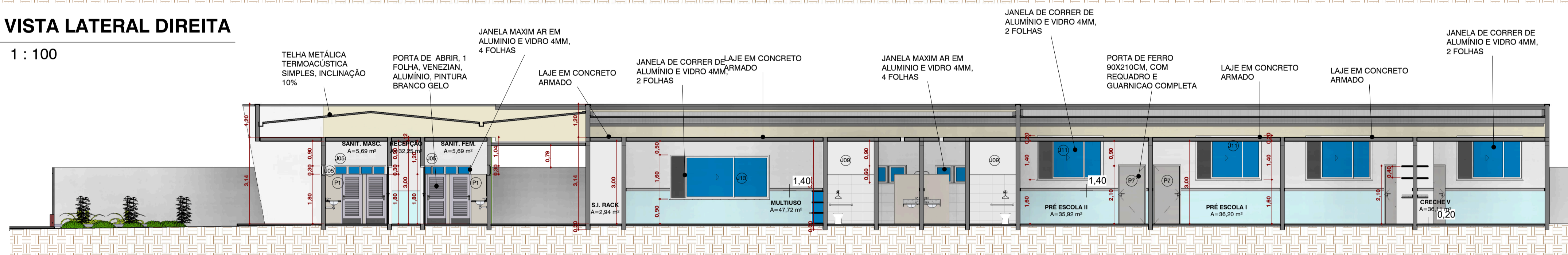

5 AA
1 : 100

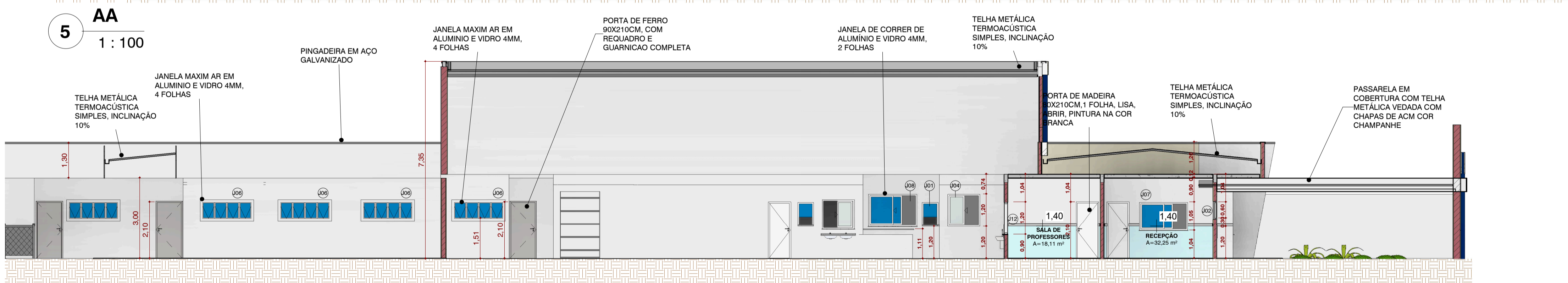

4 BB
1 : 100

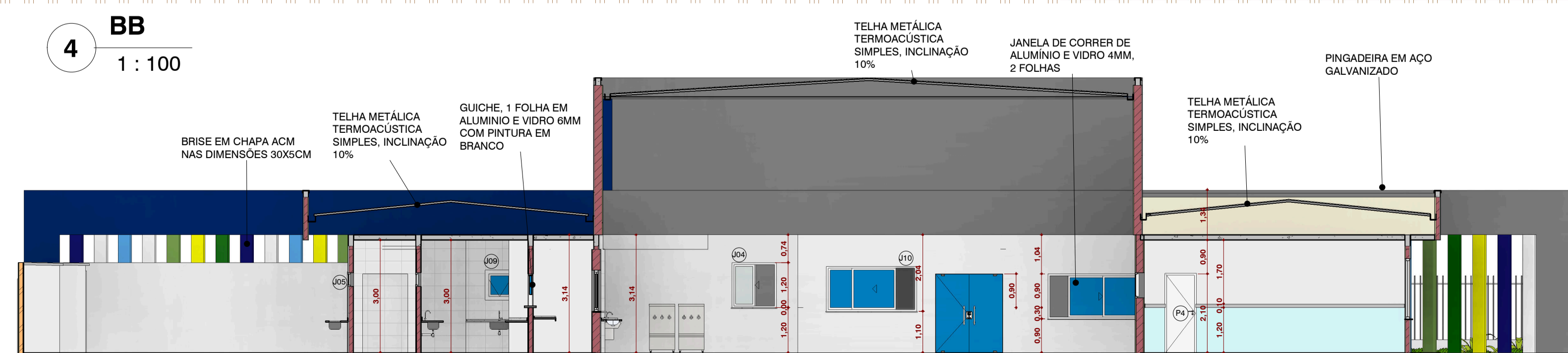

3 EE
1 : 100

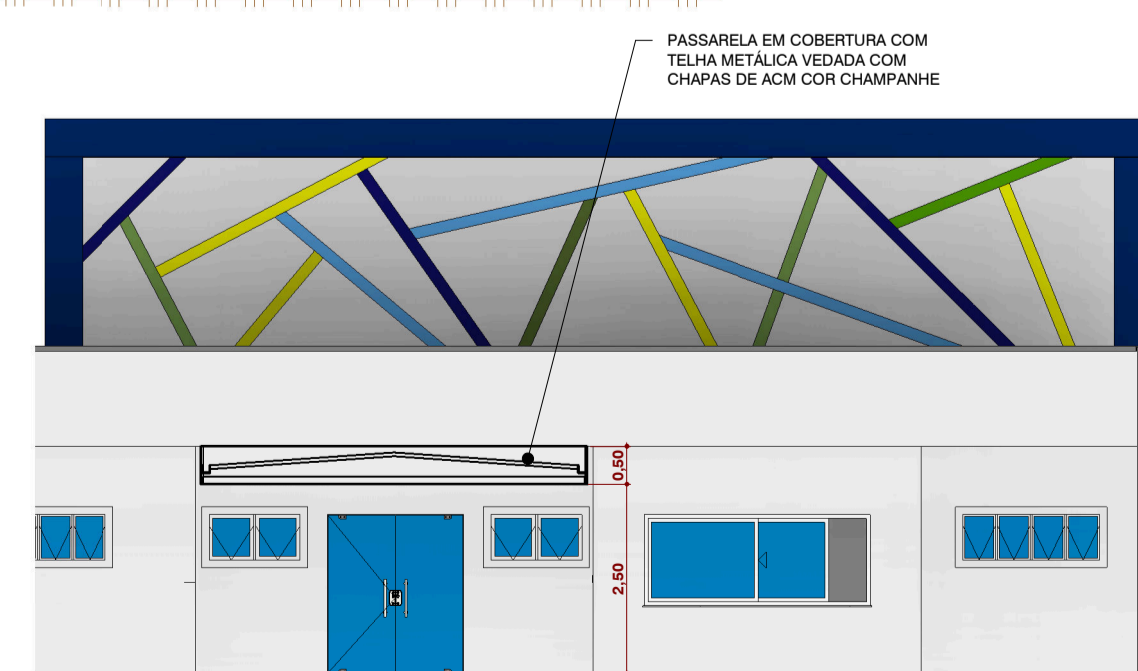

6 CORTE DD - PASSARELA
1 : 100



PREFEITURA MUNICIPAL DE RIBAS DO RIO PARDO

OBRAS
CONSTRUÇÃO DO EMEI AQUARELA

LOCAL
RUA EUCLIDES LERIANO MEDEIROS ESQUINA COM RUA ILMA MESTRE OLIVEIRA - SN,
RESIDENCIAL ALVORADA, RIBAS DO RIO PARDO - MS

ÁREA CONSTRUÍDA
1041,33 m²
ÁREA DO TERRENO
4746,00 m²

RESPONSÁVEL TÉCNICO DO PROJETO
JACQUICELLE GOMES FEITOSA
CREA nº 63.733/MS

PREFEITO
JOÃO ALFREDO DANIEZE
CNPJ 03.501.541/0001-91

DISCIPLINA
PROJETO ARQUITETÔNICO

CONTEÚDO
CORTES E VISTAS

FOLHA
4/8

ESCALA
1 : 100

DATA
MAIO/2023

COORDENADAS
20°26'29.80"S
53°44'53.89"W