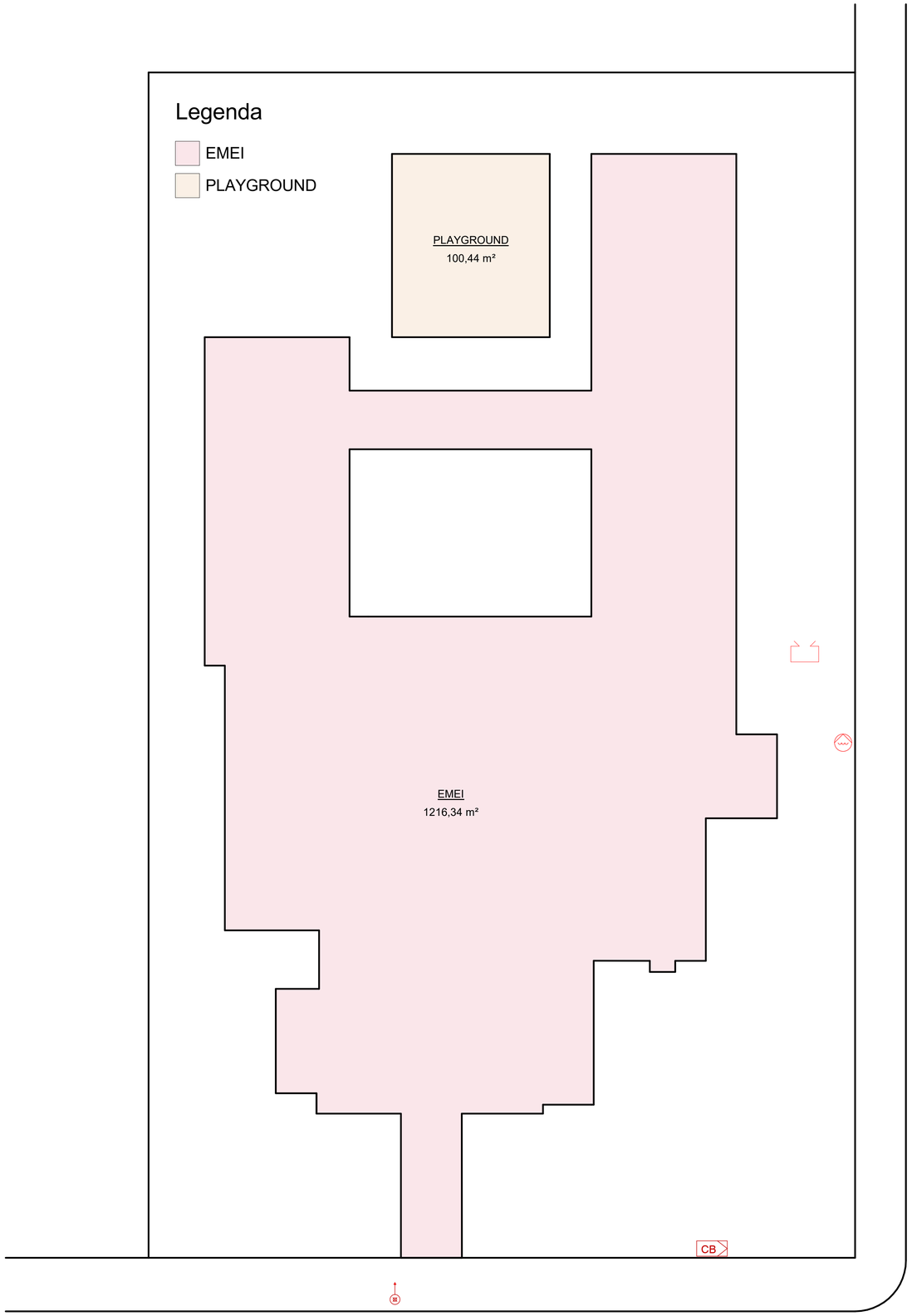

1 IMPLANTAÇÃO
1 : 150

SITUAÇÃO
S/ ESCALA

DETALHE M1

QUADRO DE ÁREAS	
EMEI	1167,35m²
PLAYGROUNG	100,44m²
ÁREA CONSTRUÍDA	1316,78m²
ÁREA TERRENO	18433,40m²

PSCIP - MEMORIAL DE CALCULO - DISPOSITIVOS DE INCÊNDIO

SIMBOLO	DESCRIÇÃO	QUANTIDADE
Sistema de Alarme		
	ALARME DE INCÊNDIO	4
Sistema de Alarme e Detecção		
	Acionador manual do sistema de detecção e alarme	4
	Baterias do sistema de detecção e alarme	1
	Central de detecção e alarme	1
Sistema de Hidrante		
	Caixa de registro de passeio de incêndio 60x40	1
	Acionador de bomba de incêndio	4
	Bomba de incêndio	1
	Hidrante simples	4

QUADRO DE RESUMO DAS MEDIDAS DE SEGURANÇA

ACESSO DE VIATURA	CONFORME NT-06	ILUMINAÇÃO DE EMERGÊNCIA	CONFORME NT-18
SEGURANÇA ESTRUTURAL	TRRF DE 30 MIN.	BRIGADA DE INCÊNDIO	CONFORME NT-17
CONTROLE DE MATERIAIS DE ACABAMENTO	CONFORME NT-10	SINALIZAÇÃO DE EMERGÊNCIA	CONFORME NT-20
SAÍDAS DE EMERGÊNCIA	CONFORME NT-11	EXTINTORES	CONFORME NT-21
INSTALAÇÕES ELÉTRICAS	CONFORME NT-41	HIDRANTE	CONFORME NT-22
ALARME E DETECÇÃO	CONFORME NT-19	CHUVEIROS AUTOMÁTICOS	NÃO SE APLICA

CLASSIFICAÇÃO (LEI 4.335 / 2.013)

GRUPO	OCUPAÇÃO	DIVISÃO	DESCRIÇÃO	EXEMPLOS
E	ESCOLAS	E-5	PRÉ-ESCOLAS E SIMILARES	CRECHE

CARGA DE INCÊNDIO (NT-14)

OCUPAÇÃO / USO	DESCRIÇÃO	DIVISÃO	CARGA DE INCÊNDIO EM MJ/m²
E	PRÉ-ESCOLAS E SIMILARES	E-5	300MJ/m²

CLASSIFICAÇÃO DAS EDIFICAÇÕES , INSTALAÇÕES, OCUPAÇÕES TEMPORÁRIAS E ÁREAS DE RISCO QUANTO À CARGA DE INCÊNDIO

RISCO	CARGA DE INCENDIO MJ/m²
BAIXO	300MJ/m²

CONTROLE DE MATERIAIS DE ACABAMENTO E REVESTIMENTO (NT-10)

PISO	ACABAMENTO	CLASSE I
PAREDE	ACABAMENTO	CLASSE I
DIVISÓRIAS	ACABAMENTO	CLASSE I
TETO E FORRO	ACABAMENTO	CLASSE I

ESPAÇO DESTINADO AO USO EXCLUSIVO DO CBMMS:

PROCESSO DE SEGURANÇA CONTRA INCÊNDIO E PÂNICO

(x)NOVO ( ) ATUALIZA O PSCIP Nº: ( ) SUBSTITUI O PSCIP Nº:

RIBAS DO RIO PARDO PREFEITURA

TÍTULO DO DESENHO:
IMPLANTAÇÃO E SITUAÇÃO

OCUPAÇÃO:
E-5 - PRÉ ESCOLA E SIMILARES

RAZÃO SOCIAL:
MUNICIPIO DE RIBAS DO RIO PARDO

NOME FANTASIA:
EMEI RAIO DE SOL

ENDEREÇO:
R. EUCLIDES LERIANO MEDEIROS C/ A R. ILMA MESTRE OLIVEIRA, SN, RESIDENCIAL ALVORADA, RIBAS DO RIO PARDO - MS

DATA: JUNHO/2023 REVISÃO:00

Nº ART:

OBSERVAÇÕES: ESCALA : COMO INDICADO

QUADRO DE ÁREAS GERAL:
Área total construída: 1041,33 m²
Área total do Lote/Terreno: 4746,00 m²
Detalhamento do Quadro de Áreas: (ver prancha 01)

PRANCHA: 1/4

RESPONSÁVEL TÉCNICO:
JACQUICELLE GOMES FEITOSA
Assinado de forma digital por JACQUICELLE GOMES FEITOSA
Dados: 2023.07.06 07:55:21 -04'00'
Nome: JACQUICELLE GOMES FEITOSA
Título: ENGENHEIRA CIVIL
Registro: 63733-D MS
CPF/RG: 049.305.121-07

PROPRIETÁRIO:
Nome: JOÃO ALFREDO DANIEZE
CPF: 025.879.458-52
CNPJ: 03.501.541/0001-91