

1  
CC  
1 : 75

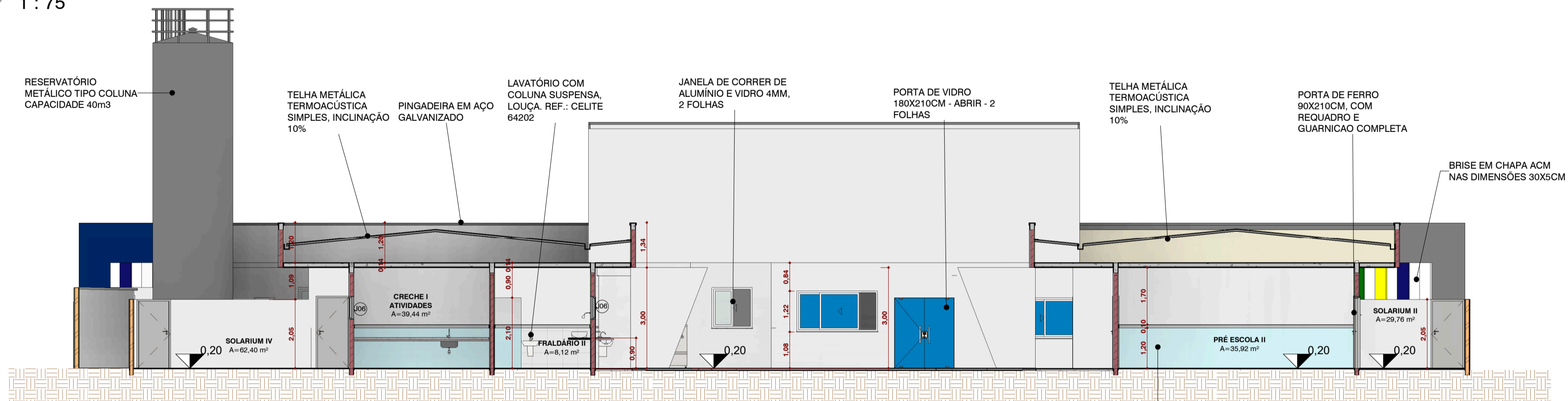

3  
GG  
1 : 100

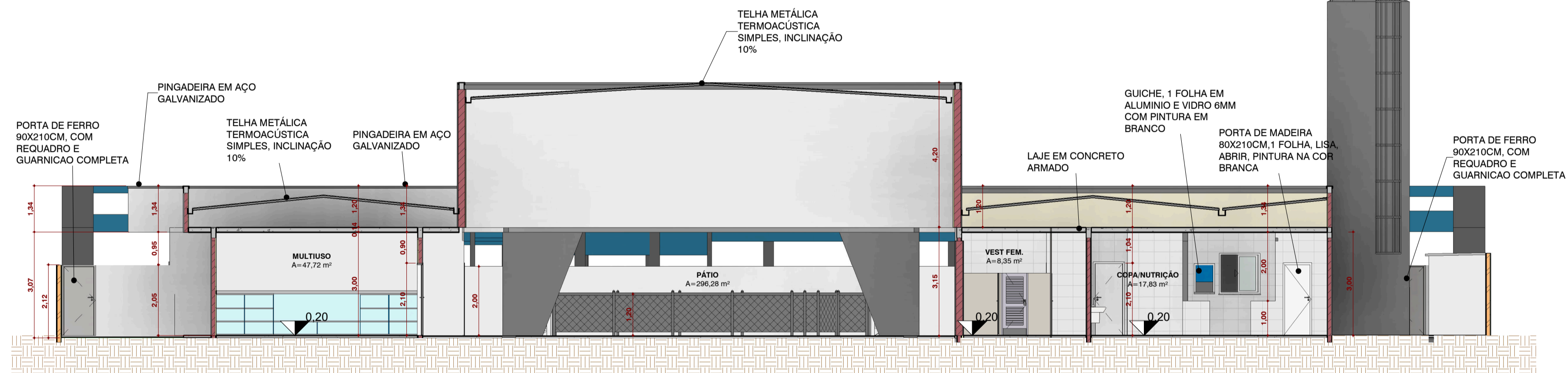

2  
FF  
1 : 100

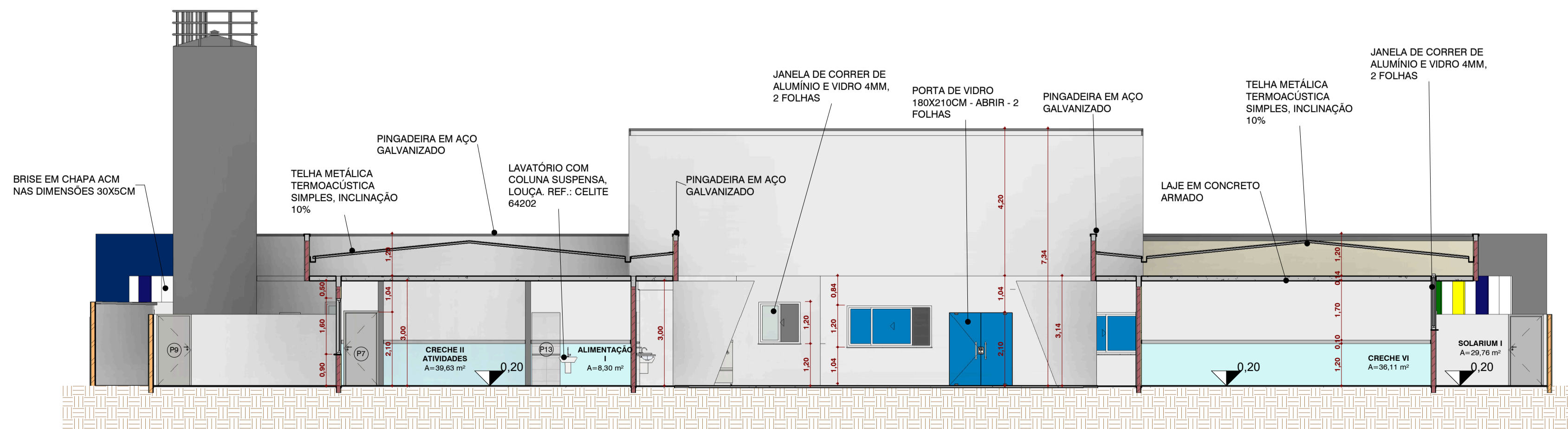

4  
HH  
1 : 100

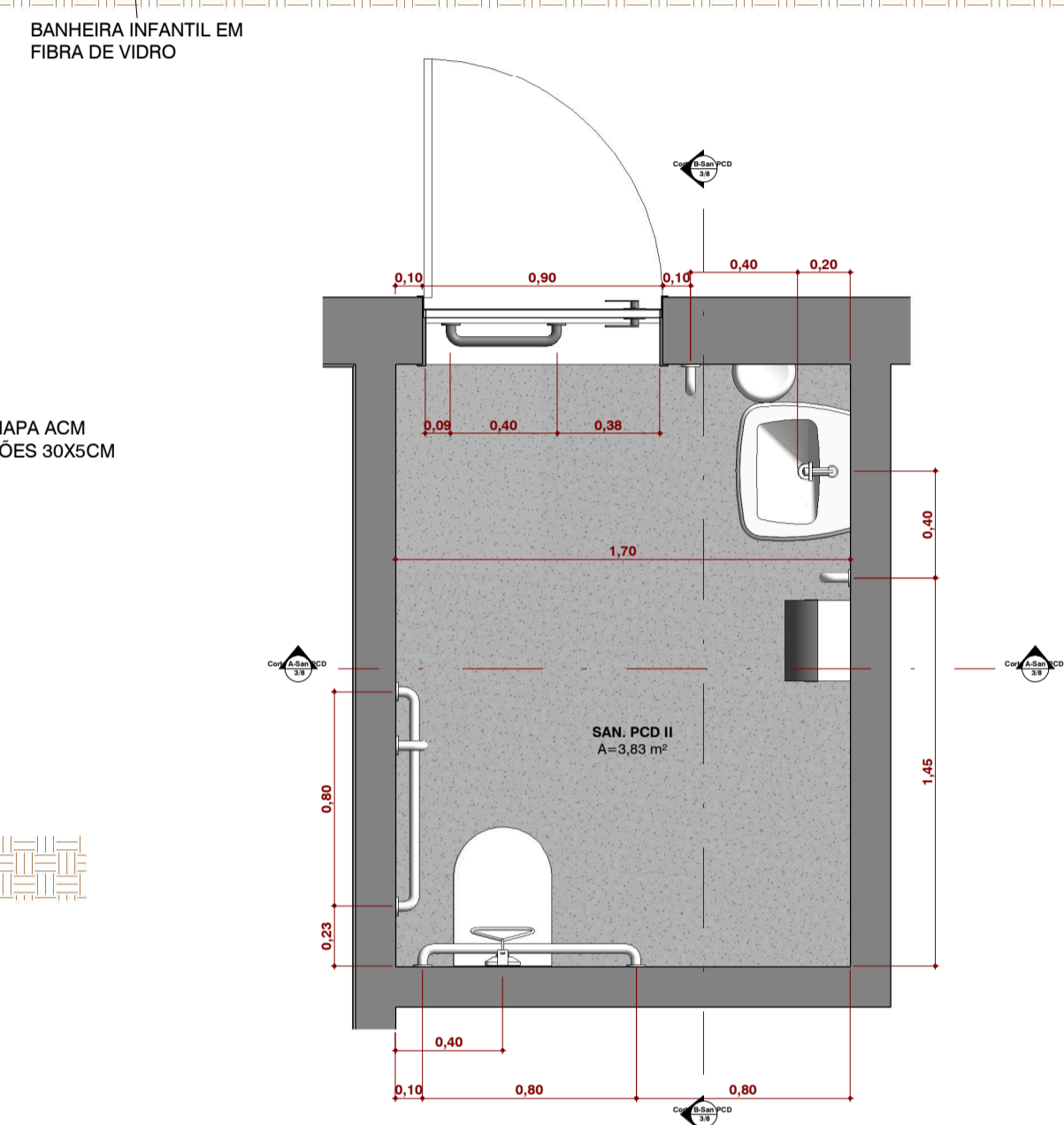

7  
Det. San PCD Planta  
1 : 25

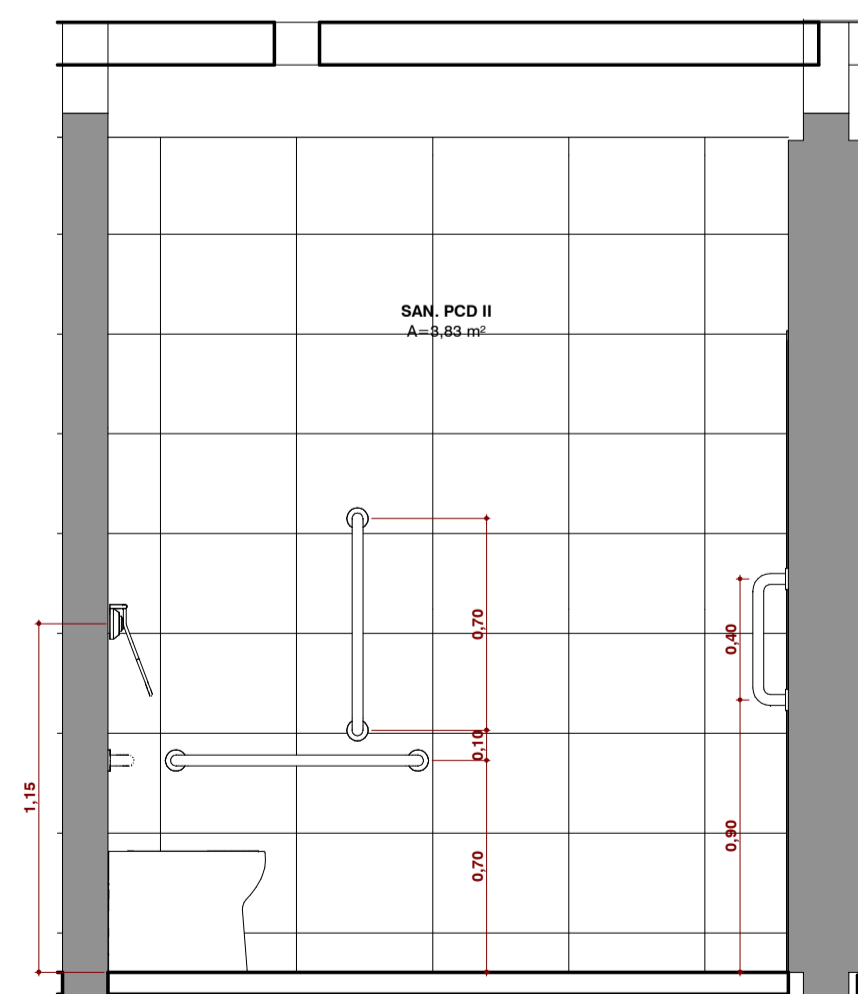

6  
Corte B-San PCD  
1 : 25

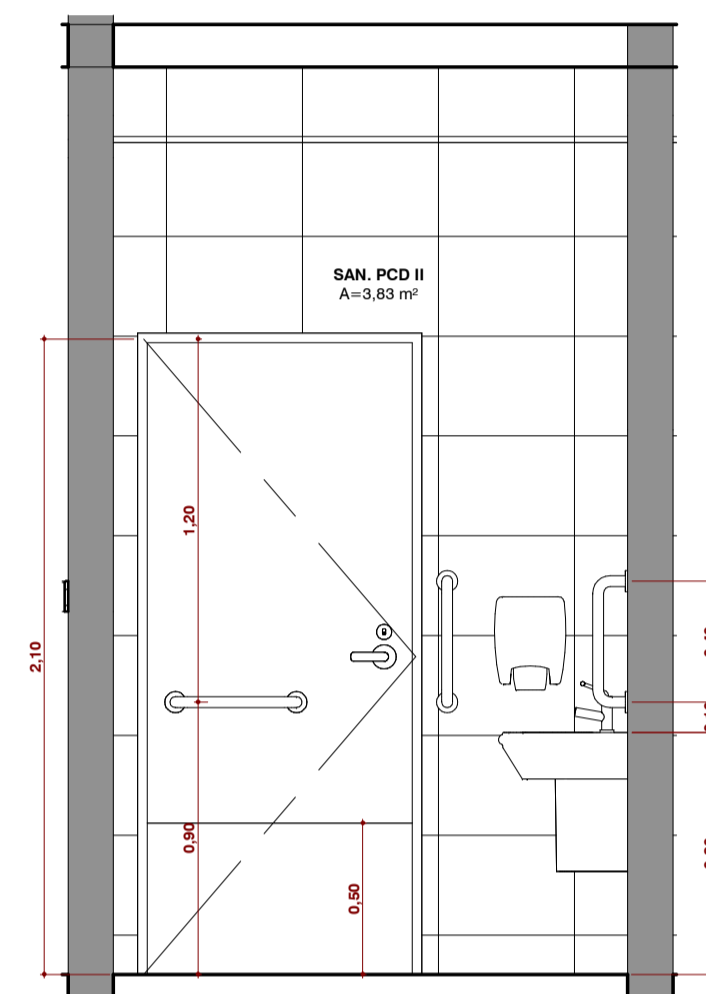

5  
Corte A-San PCD  
1 : 25

APROVAÇÃO	
PREFEITURA MUNICIPAL DE RIBAS DO RIO PARDO	
OBRA CONSTRUÇÃO DO EMEI RAO DE SOL	
LOCAL AV. LISBOA ESQUINA COM AV. DIRIO RICARTES, SN, JARDIM DOS ESTADOS, RIBAS DO RIO PARDO - MS	ÁREA CONSTRUIDA 1.041,33 m² ÁREA DO TERRENO 18433,40 m²
RESPONSÁVEL TÉCNICO DO PROJETO JACQUELLE GOMES FEITOSA CREA nº 63.733/MS	PREFEITO JOÃO ALFREDO DANIEZE CNPJ 03.501.541/0001-91
DISCIPLINA PROJETO ARQUITETÔNICO	
CONTEÚDO CORTES E DETALHAMENTO SAN. PCD	FOLHA 3/8
ESCALA Como indicado	DATA MAIO/2023
COORDENADAS 20°28'4.98"S 53°48'5.95"E	