

PLANILHA DE COORDENADAS DOS PONTOS DA POLIGONAL

MARCOS	X	Y	COTA
P14	211496.372	7734800.881	436,123
P15	211502.206	7734726.326	437,277
P16	211769.021	7734766.394	432,096
P17	211786.054	7734700.373	433,431
P18	211523.362	7734661.788	438,548
P20	211558.791	7734639.769	438,389
P21	211783.478	7734627.488	434,978
P22	211904.216	7734626.212	432,895
P23	212050.531	7734651.317	429,828
P26	211756.063	7734854.188	430,612
P27	212057.871	7734874.540	423,300
M3MC	212058.008	7734710.341	428,274

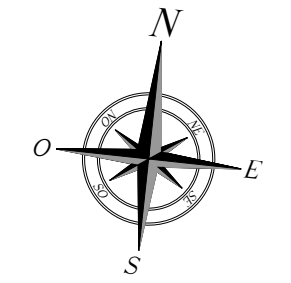

ESCALA GRÁFICA

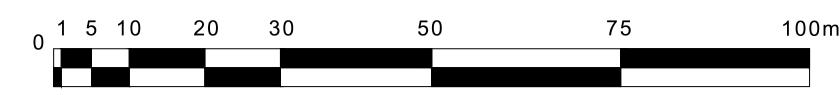

CONVENÇÕES

- | | |
|---------------------------------|--|
| CADASTRO | SERVIÇOS A EXECUTAR |
| — ALINHAMENTO PREDAL | — EIXO DE LOCAÇÃO - PAVIMENTAÇÃO (20 em 20 metros) |
| - - - CERCA | |
| — MURO | |
| — BORDO DO PAVIMENTO | |
| — PAVIMENTO ASFÁLTICO | |
| — BORDO DO PAVIMENTO | |
| • POSTE DE ENERGIA ELÉTRICA | |
| • ÁRVORE | |
| • GRAMA | |
| • CALÇADA | |
| • FOSSA | |
| • MARCO DA POLIGONAL IMPLANTADO | |
| • RN - REFERÊNCIA DE NÍVEL | |
| • GALERIA DE ÁGUAS PLUVIAIS | |
| • POÇO DE VISITA | |
| • BOCA DE LOBO | |
| • REDE DE ESGOTO | |
| • POÇO DE VISITA DE ESGOTO | |
| • CURVAS DE NÍVEL | |

OBSERVAÇÕES

01 - ESTE DOCUMENTO É DE PROPRIEDADE DA PREFEITURA MUNICIPAL DE RIBAS DO RIO PARDO/MS E NÃO PODE SER REPRODUZIDO OU USADO PARA QUALQUER FINALIDADE DIFERENTE DAQUELA PARA A QUAL ESTÁ SENDO FORNECIDO PELA SCHETTINI ENGENHARIA LTDA.
 02 - DIREITOS AUTORAIS E PATRIMONIAIS RESERVADOS CONFORME: LEI 5988, ARTIGO 6º, ALÍNEA X, DE 14/12/1973; LEI 5194, ARTIGO 17º E 18º, DE 24/12/1966; RESOLUÇÃO CONFEA, Nº 260, DE 21/04/1979.

PLANTA CHAVE

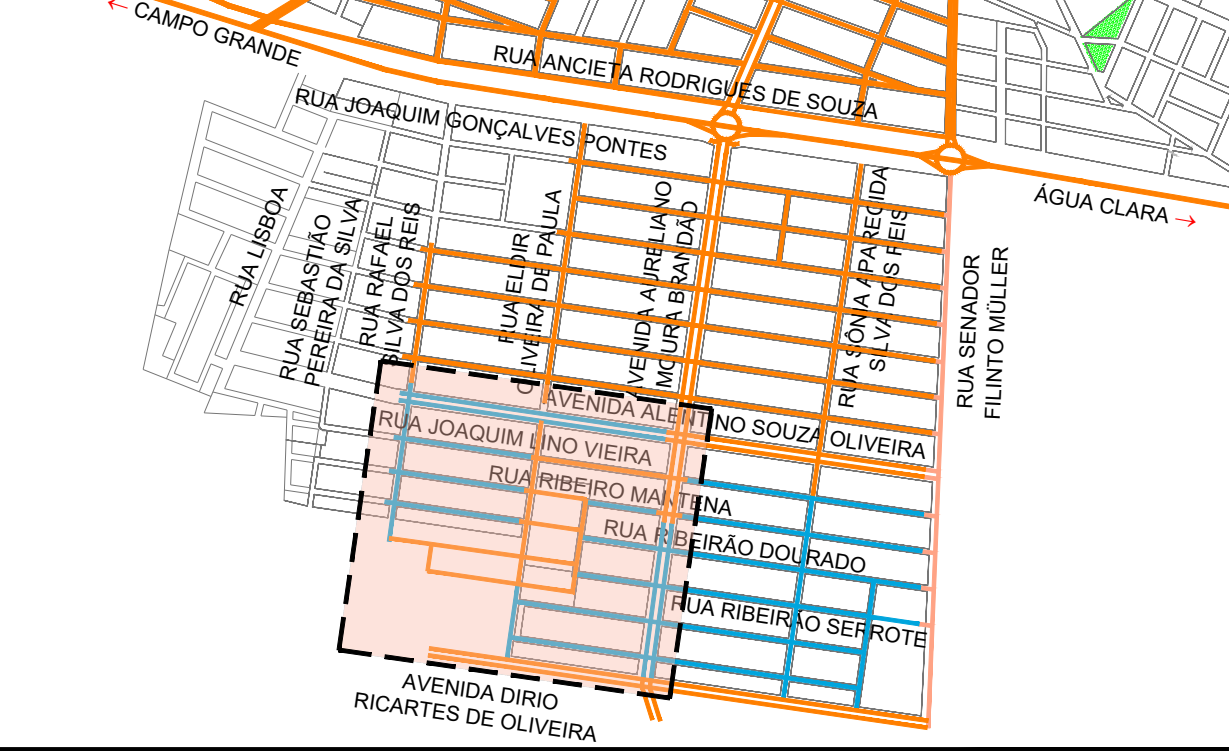

APROVAÇÃO

--	--	--	--

Nº DA REVISÃO	DATA	DESCRIÇÃO	ANALISADO	VISTO

AUTOR DO PROJETO: SCHETTINI ENGENHARIA LTDA CREA-MS: 3865 RICARDO SCHETTINI FIGUEIREDO ENGENHEIRO CIVIL CREA-RJ: 52.656/D - VISTO-MS 2900 Rua Alberto Neder Nº 352 Jardim dos Estados - CEP 79020-336 Fone (67) 3042-0681 - Campo Grande, MS E-mail: contato@schettini.eng.br	CONTRATANTE: PREFEITURA MUNICIPAL DE RIBAS DO RIO PARDO / MS CNPJ 03.501.541/0001-91 VISTO E ACEITO ESTA ACEITAÇÃO NÃO ISENTA A CONTRATADA DAS RESPONSABILIDADES E OBRIGAÇÕES ESTABELECIDAS NO CONTRATO
---	--

CONTRATANTE: PREFEITURA MUNICIPAL DE RIBAS DO RIO PARDO / MS	INFRAESTRUTURA URBANA PAVIMENTAÇÃO ASFÁLTICA E DRENAGEM DE ÁGUAS PLUVIAIS
AUTOR DO PROJETO: SCHETTINI ENGENHARIA	PARQUE ESTORIL ETAPAS 3 E 4 RIBAS DO RIO PARDO / MS
CONTEÚDO:	PROJETO EXECUTIVO GEOMÉTRICO
DATA DE EMISSÃO: AGOSTO/2023	03
ESCALA: 1:1.000	