

**MUNICÍPIO DE RIBAS DO RIO PARDO**

CNPJ: 03501541/0001-91

RUA CONCEIÇÃO DO RIO PARDO - 1725

Fls. 034

Proc. 064123

Rub. my

**DADOS DO FORNECEDOR**

Fornecedor: Missões Com. Varejista de Materiais para Escritório  
CNPJ: 20.235.675/0001-27  
Endereço: Rua Rui Barbosa, 1320 Sala 04  
Bairro: Centro  
Fones: (67) 99977-0121 Contato: Zenir  
E-mail: missoes.cg@hotmail.com

Item	Cód. Produt	Descrição	Unidade	Quantidade	Valor Unitário	Marca	Valor Total
1	001.022.024	COBERTOR ANTI-ALÉRGICO - 1,10 X 0,85	UN	310	54,90	Papi	17.019,00
<b>Descrição Detalhada</b>							
COBERTOR DE BEBÊ (anti-alérgico), confeccionado em tecido 67% poliéster e 33% algodão, c/ proteção anti-ácaros e anti-mofo, acabamento em debrum c/ bainha de no mínimo 04cm em toda a borda, c/ selo ou etiqueta fixados na peça, contendo a composição e informações do fabricante, medindo aproximadamente 1,10 x 0,85m, cores várias.							

**TOTAL:** \_\_\_\_\_**20.235.675/0001-27**MISSÕES COMÉRCIO VAREJISTA DE MATERIAIS  
PARA ESCRITÓRIO - EIRELI - MERua: Rui Barbosa, 1320 sala 04  
Bairro: Centro CEP: 79.004-440  
Campo Grande - MS

Carimbo CNPJ

Zenir Hammacher Rieger

RG: 7042423553 SSP/RS

Ciente ao Termo de Referência  
Assinatura e Carimbo**>>>IMPORTANTE<<<****FAVOR INCLUIR VALOR DE FRETE, IMPOSTO E QUALQUER TIPO DE DESPESA ADICIONAL NO VALOR DO PRODUTO/SERVIÇO.**

C. Grande MS, 20 de abril de 2023.

**(sem assunto)**

2 mensagens

Fls. 035  
Proc. 064123  
Rub. my

Compras Município de Ribas do Rio Pardo &lt;dptocomprasrrp@gmail.com&gt;

18 de abril de 2023 às 10:35

Para: primecomercioeservico@gmail.com

--

Boa tarde, segue em anexo o termo de referencia e cotação.

Com o presente vimos solicitar de vossa empresa COTAÇÃO DE PREÇOS, segue documento anexado.

Solicitamos que a cotação seja assinada com a identificação de quem à assinou, assim como deverá ser preenchido os campos de identificação da empresa, constates no pedido de cotação.

Sem mais desde já agradecemos.

Atenciosamente,

Lorena Cezarin

TEL: 67- 3238-1175

RAMAL: 223



---

 **cotação cobertores.pdf**  
31K

---

**Prime Comercio** <primecomercioeservico@gmail.com>

26 de abril de 2023 às 09:45

Para: Compras Município de Ribas do Rio Pardo &lt;dptocomprasrrp@gmail.com&gt;

Bom dia

Segue cotação.

[Texto das mensagens anteriores oculto]

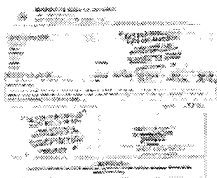

**COTACAO COBERTOR.bmp**  
2124K

**MUNICIPIO DE RIBAS DO RIO PARDO**

CNPJ : 03501541/0001-91

RUA CONCEIÇÃO DO RIO PARDO - 1725

Fls. 036

Proc. 064/23

Rub. *my***DADOS DO FORNECEDOR**

Fornecedor :

CNPJ :

Endereço :

Bairro :

Fones :

E-mail :

Contato :

**F 32.739.719/0001-35**  
INSCR. EST.: 28.436.902-0**PRIME COMÉRCIO DE  
MÓVEIS E SERVIÇOS LTDA**  
RUA DOS BECKMAN Nº 36 CASA 02  
SERRADINHO - CEP: 79.104-080

CAMPO GRANDE - MS

Item	Cód. Produt	Descrição	Unidade	Quantidade	Valor Unitário	Marca	Valor Total
1	001.022.024	COBERTOR ANTI-ALÉRGICO - 1,10 X 0,81	UN	310	56,50	ALTO MAX	17.515,00
<b>Descrição Detalhada</b> COBERTOR DE BEBÊ (anti-alérgico), confeccionado em tecido 67% poliéster e 33% algodão, c/ proteção anti-ácaros e anti-mofo, acabamento em debrum c/ bainha de no mínimo 04cm em toda a borda, c/ selo ou etiqueta fixados na peça, contendo a composição e informações do fabricante, medindo aproximadamente 1,10 x 0,85m, cores várias.							

TOTAL : 17.515,00

**F 32.739.719/0001-35**  
INSCR. EST.: 28.436.902-0**PRIME COMÉRCIO DE  
MÓVEIS E SERVIÇOS LTDA**  
RUA DOS BECKMAN Nº 36 CASA 02  
SERRADINHO - CEP: 79.104-080CAMPO GRANDE - MS  
Carimbo CNPJ*Carlos A F Martins*  
Carlos Alexandre Ferreira Martins  
CPF nº 004.634.271-06  
Rg nº 001236386 SSP/MS  
ProprietárioCiente ao Termo de Referência  
Assinatura e Carimbo**>>>IMPORTANTE<<<**

FAVOR INCLUIR VALOR DE FRETE, IMPOSTO E QUALQUER TIPO DE DESPESA ADICIONAL NO VALOR DO PRODUTO/SERVIÇO.



Compras Município de Ribas do Rio Pardo &lt;dptocomprasrrp@gmail.com&gt;

**cotação cobertores**

2 mensagens

Compras Município de Ribas do Rio Pardo &lt;dptocomprasrrp@gmail.com&gt;

4 de maio de 2023 às 09:44

Para: valdirenepaula04@hotmail.com

Fls. 037  
Proc. 004123  
Rub. 274

--  
Bom dia, segue em anexo o termo de referência e cotação.

Com o presente vimos solicitar à vossa empresa COTAÇÃO DE PREÇOS, segue documento anexado.

Solicitamos que a cotação seja assinada com a identificação de quem a assinou, assim como deverá ser preenchido os campos de identificação da empresa, constates no pedido de cotação.

Sem mais desde já agradecemos.

Atenciosamente,

Gabriela B. Pereira

TEL: 67- 3238-1175

RAMAL: 223



---

**2 anexos**

**cobertor (1).docx**  
24K

**TR - cobertores.docx**  
133K

---

**Valdirene de Paulo** <valdirenepaula04@hotmail.com>

4 de maio de 2023 às 09:53

Para: Compras Município de Ribas do Rio Pardo &lt;dptocomprasrrp@gmail.com&gt;

*Bom Dia!!!*

*segue em anexo nossa proposta.*

*Grata*

**Valdirene de Paulo**  
(67) 3321-5665  
9242-6977

**???As mudan??as fazem parte do crescimento. ?? assim que descobrimos como somos e o que vamos ser...???**

---

**De:** Compras Município de Ribas do Rio Pardo <dptocomprasrrp@gmail.com>**Enviado:** quinta-feira, 4 de maio de 2023 09:44

**Para:** valdirenepaula04@hotmail.com <valdirenepaula04@hotmail.com>

**Assunto:** cotação cobertores

[Texto das mensagens anteriores oculto]

---

 **PROPOSTA COBERTOR.pdf**  
195K

Fls. 030  
Proc. 064123  
Rub. my

**MUNICIPIO DE RIBAS DO RIO PARDO**

CNPJ : 03501541/0001-91

RUA CONCEIÇÃO DO RIO PARDO - 1725

**DADOS DO FORNECEDOR**

Fornecedor : Kaluana Comercio e Confeccões Ltda

CNPJ : 35.223.000/0001-35

Endereço : Avenida Coronel Antonino, 448

Bairro : Coronel Antonino - 79022-000 - Campo Grande / MS

Fones : (67) 3352-2266

Contato : Valdirene de Paulo

E-mail : valdirenepaula04@hotmail.com

Fls. 039  
Proc. 064/23  
Rub. 274

Item	Cód. Produt	Descrição	Unidade	Quantidade	Valor Unitário	Marca	Valor Total
1	001.022.024	COBERTOR ANTI-ALÉRGICO - 1,10 X 0,8	UN	310	R\$55,30		R\$17.143,00

**Descrição Detalhada**

COBERTOR DE BEBÊ (anti-alérgico), confeccionado em tecido 67% poliéster e 33% algodão, c/ proteção anti-ácaros e anti-mofo, acabamento em debrum c/ bainha de no mínimo 04cm em toda a borda, c/ selo ou etiqueta fixados na peça, contendo a composição e informações do fabricante, medindo aproximadamente 1,10 x 0,85m, cores várias.

**TOTAL : R\$ 17.143,00****35.223.000/0001-35**

KALUANÁ COMÉRCIO E CONFECÇÕES LTDA

AV. CORONEL ANTONINO N.º 448

B. CORONEL ANTONINO - CEP. 79.022-000

CAMPO GRANDE - MS

INSCR. EST.: 28.445.349-8

Carimbo CNPJ

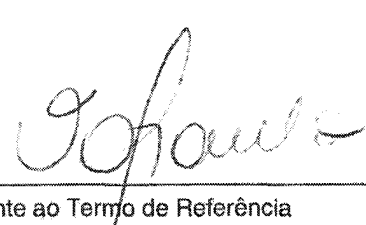
  
Ciente ao Termo de Referência  
Assinatura e Carimbo**>>>IMPORTANTE<<<****FAVOR INCLUIR VALOR DE FRETE, IMPOSTO E QUALQUER TIPO DE DESPESA ADICIONAL NO VALOR DO PRODUTO/SERVIÇO.**



Compras Município de Ribas do Rio Pardo &lt;dptocomprasrrp@gmail.com&gt;

**Cotação de cobertores**

2 mensagens

**Compras Município de Ribas do Rio Pardo** <dptocomprasrrp@gmail.com>  
Para: comerciaisaojosolicitacao@gmail.com

3 de maio de 2023 às 09:32

Fls. 040  
Proc. 064123  
Rub. my

--  
Bom dia, segue em anexo o termo de referência e cotação.

Com o presente vimos solicitar à vossa empresa COTAÇÃO DE PREÇOS, segue documento anexado.

Solicitamos que a cotação seja assinada com a identificação de quem a assinou, assim como deverá ser preenchido os campos de identificação da empresa, constates no pedido de cotação.

Sem mais desde já agradecemos.

Atenciosamente,

Gabriela B. Pereira

TEL: 67- 3238-1175

RAMAL: 223

**2 anexos**

**TR - cobertores.docx**  
133K

**cobertor.docx**  
24K

**Vilker Felix** <comercialsaajosolicitacao@gmail.com>  
Para: Compras Município de Ribas do Rio Pardo <dptocomprasrrp@gmail.com>

4 de maio de 2023 às 11:33

Boa tarde,

Segue anexo,

Respeitosamente,

**Vilker Felix de Souza da Rocha**  
**Proprietário**

Telefone: (67)99334-6405

Whatsapp: (67)99334-6405

E-mail: comerciaisaojosolicitacao@gmail.com

[Texto das mensagens anteriores oculto]

**cobertor.pdf**  
42K

**MUNICIPIO DE RIBAS DO RIO PARDO**

CNPJ : 03501541/0001-91

RUA CONCEIÇÃO DO RIO PARDO - 1725

**DADOS DO FORNECEDOR**

Fornecedor : Comercial São José LTDA - ME

CNPJ : 40.854.427/0001-71

Endereço : Rua Copaíba, nº591.

Bairro : Moreninha 3, Campo Grande - MS

Fones : (67)99334-6405

E-mail : comerciaisaojoselicitacao@gmail.com

Contato : Vilker Felix de Souza da Rocha

Fls. 041  
Proc. 064/23  
Rub. 224

Item	Cód. Produt	Descrição	Unidade	Quantidade	Valor Unitário	Marca	Valor Total
1	001.022.024	COBERTOR ANTI-ALÉRGICO - 1,10 X 0,8	UN	310	R\$55,00	Vilma Enxovais	R\$17.050,00

**Descrição Detalhada**

COBERTOR DE BEBÊ (anti-alérgico), confeccionado em tecido 67% poliéster e 33% algodão, c/ proteção anti-ácaros e anti-mofo, acabamento em debrum c/ bainha de no mínimo 04cm em toda a borda, c/ selo ou etiqueta fixados na peça, contendo a composição e informações do fabricante, medindo aproximadamente 1,10 x 0,85m, cores várias.

**TOTAL : R\$ 17.050,00****40.854.427/0001-71**

Comercial São José

Rua Copaíba, nº 591

Moreninha 3

**Campo Grande – MS**

Carimbo CNPJ

*Vilker Felix de Souza da Rocha*Vilker Felix de Souza da Rocha  
Representante Legal  
RG: 1982594 SEJUS/MS  
CPF: 051.683.741-90Ciente ao Termo de Referência  
Assinatura e Carimbo**>>>IMPORTANTE<<<****FAVOR INCLUIR VALOR DE FRETE, IMPOSTO E QUALQUER TIPO DE DESPESA ADICIONAL NO VALOR DO PRODUTO/SERVIÇO.**



**MUNICIPIO DE RIBAS DO RIO PARDO****RUA CONCEIÇÃO DO RIO PARDO - 1725****CNPJ : 03.501.541/0001-91****Resultado da Cotação Agrupado**Fls. 042  
Proc. 064123  
Rub. 224

COTAÇÃO	TIPO DE MÉDIA
00164/23	Vencedor
DESCRIÇÃO	
Aquisição de cobertores	

PRODUTO			
ITEM	DESCRIÇÃO DO PRODUTO	UNIDADE	QUANTIDADE
1	001.022.024 COBERTOR ANTI-ALÉRGICO - 1,10 X 0,85 M (BEBÊ)	UN	310
COBERTOR DE BEBÊ (anti-alérgico), confeccionado em tecido 67% poliéster e 33% algodão, c/ proteção anti-ácaros e anti-mofo, acabamento em debrum c/ bainha de no mínimo 04cm em toda a borda, c/ selo ou etiqueta fixados na peça, contendo a composição e informações do fabricante, medindo aproximadamente 1,10 x 0,85m, cores várias.			
PROPOSTORES			
CODIGO	NOME	VLR UNIT.	TOTAL
5241	MISSOES COMERCIO VAREJISTA DE MATERIAIS PARA ESCRI	54,90	17.019,00
8901	COMERCIAL SAO JOSE LTDA	55,00	17.050,00
6419	KALUANA COMERCIO E CONFECÇÕES LTDA	55,30	17.143,00
6236	PRIME COMERCIO DE MOVEIS E SERVICOS LTDA	56,50	17.515,00
Vencedor		54,90	17.019,00

RELAÇÃO DE PROPOSTORES PARTICIPANTES	
CÓDIGO	PROPOSTORES
5241	MISSOES COMERCIO VAREJISTA DE MATERIAIS PARA ESCRI
8901	COMERCIAL SAO JOSE LTDA
6419	KALUANA COMERCIO E CONFECÇÕES LTDA
6236	PRIME COMERCIO DE MOVEIS E SERVICOS LTDA

**TOTAL R\$ 17.019,00**  
DEPARTAMENTO DE COMPRAS**LORENA CEZARIN DA SILVA**  
Departamento de Compras

**MUNICIPIO DE RIBAS DO RIO PARDO****RUA CONCEIÇÃO DO RIO PARDO - 1725****CNPJ : 03.501.541/0001-91**Fls. 043  
Proc. 064123  
Rub. 22**RESULTADO FINAL****DADOS DA COTAÇÃO**

Cotação Descrição

**00164/23** Aquisição de cobertores

Responsável

**NIZAELO FLORES DE ALMEIDA**Poder **PODER EXECUTIVO**Órgão **SECRETARIA DE EDUCAÇÃO**Centro de Custo : **501 - SECRETARIA DE EDUCAÇÃO**

Observação

**DADOS DO FORNECEDOR**Fornecedor **5241** **MISSOES COMERCIO VAREJISTA DE MATERIAIS PARA ESCRI**Endereço **R RUI BARBOSA**Complemento **SALA: 04;**Bairro **CENTRO**Fone **(67) 3201-8575** FaxCNPJ **20.235.675/0001-27**E **283968931****ITENS DA COTAÇÃO**

Cód. Produto	Descrição do Produto	Unidade	Qtde	Vlr Unitário	Vlr Total
Descrição Detalhada do Produto		Observação			
001.022.024	COBERTOR ANTI-ALÉRGICO - 1,10 X 0,85 M (BEBÊ)	UN	310	54,90	17.019,00
COBERTOR DE BEBÊ (anti-alérgico), confeccionado em tecido 67% poliéster e 33% algodão, c/ proteção anti-ácaros e anti-mofo, acabamento em debrum c/ bainha de no mínimo 04cm em toda a borda, c/ selo ou etiqueta fixados na peça, contendo a composição e informações do fabricante, medindo aproximadamente 1,10 x 0,85m, cores várias.					
Total Cotado					17.019,00

Total Geral

**17.019,00****Solicitado por:**

Setor de Compras

Data: 04/05/23**LORENA CEZARIN DA SILVA**  
Departamento de Compras

		<b>REPÚBLICA FEDERATIVA DO BRASIL</b>		Fls. <u>044</u>	
		<b>CADASTRO NACIONAL DA PESSOA JURÍDICA</b>		Proc. <u>004123</u>	
				Rub. <u>my</u>	
NÚMERO DE INSCRIÇÃO <b>20.235.675/0001-27</b> MATRIZ		<b>COMPROVANTE DE INSCRIÇÃO E DE SITUAÇÃO CADASTRAL</b>		DATA DE ABERTURA <b>12/05/2014</b>	
NOME EMPRESARIAL <b>MISSOES COMERCIO VAREJISTA DE MATERIAIS PARA ESCRITORIO LTDA</b>					
TÍTULO DO ESTABELECIMENTO (NOME DE FANTASIA) <b>MISSOES</b>				PORTE <b>ME</b>	
CÓDIGO E DESCRIÇÃO DA ATIVIDADE ECONÔMICA PRINCIPAL <b>47.51-2-01 - Comércio varejista especializado de equipamentos e suprimentos de informática</b>					
CÓDIGO E DESCRIÇÃO DAS ATIVIDADES ECONÔMICAS SECUNDÁRIAS <b>47.59-8-01 - Comércio varejista de artigos de tapeçaria, cortinas e persianas</b> <b>47.54-7-02 - Comércio varejista de artigos de colchoaria</b> <b>47.55-5-01 - Comércio varejista de tecidos</b> <b>47.63-6-02 - Comércio varejista de artigos esportivos</b> <b>47.44-0-01 - Comércio varejista de ferragens e ferramentas</b> <b>47.52-1-00 - Comércio varejista especializado de equipamentos de telefonia e comunicação</b> <b>47.53-9-00 - Comércio varejista especializado de eletrodomésticos e equipamentos de áudio e vídeo</b> <b>47.54-7-01 - Comércio varejista de móveis</b> <b>47.55-5-03 - Comercio varejista de artigos de cama, mesa e banho</b> <b>47.57-1-00 - Comércio varejista especializado de peças e acessórios para aparelhos eletroeletrônicos para uso doméstico, exceto informática e comunicação</b> <b>47.59-8-99 - Comércio varejista de outros artigos de uso pessoal e doméstico não especificados anteriormente</b> <b>47.61-0-03 - Comércio varejista de artigos de papelaria</b> <b>47.63-6-01 - Comércio varejista de brinquedos e artigos recreativos</b> <b>47.73-3-00 - Comércio varejista de artigos médicos e ortopédicos</b> <b>47.81-4-00 - Comércio varejista de artigos do vestuário e acessórios</b> <b>47.89-0-05 - Comércio varejista de produtos saneantes domissanitários</b> <b>47.89-0-07 - Comércio varejista de equipamentos para escritório</b>					
CÓDIGO E DESCRIÇÃO DA NATUREZA JURÍDICA <b>206-2 - Sociedade Empresária Limitada</b>					
LOGRADOURO <b>R RUI BARBOSA</b>		NÚMERO <b>1320</b>		COMPLEMENTO <b>SALA: 04;</b>	
CEP <b>79.004-440</b>	BAIRRO/DISTRITO <b>CENTRO</b>		MUNICÍPIO <b>CAMPO GRANDE</b>		UF <b>MS</b>
ENDEREÇO ELETRÔNICO <b>MISSOES.CG@HOTMAIL.COM</b>		TELEFONE <b>(67) 9686-2500</b>			
ENTE FEDERATIVO RESPONSÁVEL (EFR) *****					
SITUAÇÃO CADASTRAL <b>ATIVA</b>			DATA DA SITUAÇÃO CADASTRAL <b>12/05/2014</b>		
MOTIVO DE SITUAÇÃO CADASTRAL					
SITUAÇÃO ESPECIAL *****			DATA DA SITUAÇÃO ESPECIAL *****		

Aprovado pela Instrução Normativa RFB nº 1.863, de 27 de dezembro de 2018.

Emitido no dia **08/05/2023** às **16:51:46** (data e hora de Brasília).

Página: 1/1

## ATO DE CONSTITUIÇÃO DE MISSÕES COMÉRCIO VAREJISTA DE MATERIAIS PARA ESCRITÓRIO - EIRELI

CLENIR HAMMACHER RIEGER, nacionalidade BRASILEIRA, EMPRESÁRIA, Casada, regime de bens Comunhao Parcial, nº do CPF 702.627.990-49, documento de identidade 7042423553, SSP, RS, com domicílio / residência a RUA MIRANDA, número 803, bairro / distrito VILA PALMIRA, município CAMPO GRANDE - MATO GROSSO DO SUL, CEP 79.112-270 resolve constituir uma Empresa Individual de Responsabilidade Limitada - EIRELI, mediante as seguintes cláusulas:

Cláusula Primeira - A empresa adotará o nome empresarial de MISSÕES COMÉRCIO VAREJISTA DE MATERIAIS PARA ESCRITÓRIO - EIRELI.

Parágrafo Único: A empresa tem como nome fantasia MISSÕES.

Fls. 045  
Proc. 064123  
Rub. 224

Cláusula Segunda - O objeto será comércio varejista de equipamentos para informática, eletrodomésticos, móveis novos para escritório, peças e acessórios para eletrodoméstico, utensílios domésticos, artigos para escritório, Kits para exames de laboratórios(bastão, corantes, balão, Becker, bico Bunsen, bureta, cabo de bisturi, cálice, erlenmeyer, frasco âmbar, funil de vidro, laminula, luvas, laminas, pinças, pipeta, pipetador, proveta, seringas, termômetro, tela de amiento, tubos de ensaio), artigos do vestuário, produtos de limpeza doméstica, artigo de limpeza doméstica, máquinas para escritório, peças e acessórios para telefones, radiocomunicadores, secretaria eletrônica, material escolar, material para desenho, canetas, lápis, borrachas, cadernos, artigos de papelaria, artigos de escritório, etiquetas de papel, plástico, peças e acessórios para máquinas de escrever e calcular, aparelhos telefônicos, equipamentos de comunicação pessoal, interfones, celulares, peças e acessórios para equipamentos de telecomunicação, equipamentos radiocomunicações, artigos médicos e ortopédicos, cadeira de rodas, massageados, muletas, nebulizador, vaporizador, termômetro, aparelhos para surdez, aparelhos ortopédicos, parelhos auditivos, andador, travesseiros e encosto ortopédicos, brinquedos de qualquer natureza, brinquedos artesanais, cine, foto, aparelhos de som, ferramentas manuais, peças e acessórios para equipamentos de informática, ventiladores, ar condicionado, vestuário (tecidos, cama, mesa banho, cortinas e uniformes) artigos esportivos (bola), tatame, luva, apitos, bambolê, aro de basquete, bate-bate, colchonete, cones, corda, corneta, cronometro, bússola, mesas de tênis e demais, redes, quimonos, suportes, troféu, medalhas, jogos pedagógicos, produtos de acessibilidade, equipamentos industriais, forno, bebedouro, liquidificador.

Cláusula Terceira - A sede da empresa é na RUA JOAO PEDRO DE SOUZA, número 587, bairro / distrito JARDIM MONTE LIBANO, município CAMPO GRANDE - MS, CEP 79.004-680.

Cláusula Quarta - A empresa iniciará suas atividades em 09/03/2014 e seu prazo de duração é indeterminado.

Cláusula Quinta - O capital é R\$ 72.400,00 (SETENTA e DOIS MIL e QUATROCENTOS reais)O Capital é de R\$ 72.400,00 (Setenta e dois mil e quatrocentos reais), totalmente subscrito e integralizado, em moeda corrente nacional, de responsabilidade do titular.

Cláusula Sexta - A administração da empresa caberá ao seu titular já qualificado acima, com os poderes e atribuições de representação ativa e passiva, judicial e extrajudicial, podendo praticar todos os atos compreendidos no objeto.



## ATO DE CONSTITUIÇÃO DE MISSÕES COMÉRCIO VAREJISTA DE MATERIAIS PARA ESCRITÓRIO - EIRELI

Cláusula Sétima - Ao término de cada exercício social, em 31 de dezembro, proceder-se-á a elaboração do inventário, do balanço patrimonial e do balanço de resultado econômico.

Cláusula Oitava - A empresa poderá a qualquer tempo, abrir ou fechar filial ou outra dependência, mediante ato de alteração do ato constitutivo.

Cláusula Nona - O(s) Administrador(es) declara(m), sob as penas da lei, de que não está(ão) impedido(s) de exercer a administração da empresa, por lei especial, ou em virtude de condenação criminal, ou por se encontrar(em) sob os efeitos dela, a pena que vede, ainda que temporariamente, o acesso a cargos públicos; ou por crime falimentar, de prevaricação, peita ou suborno, concussão, peculato, ou contra a economia popular, contra o sistema financeiro nacional, contra normas de defesa da concorrência, contra as relações de consumo, fé pública, ou a propriedade.

Cláusula Décima - O titular da empresa declara, sob as penas da lei, que não figura como titular de nenhuma outra empresa individual de responsabilidade limitada.

Cláusula Décima Primeira - Fica eleito o foro de CAMPO GRANDE para o exercício e o cumprimento dos direitos e obrigações resultantes deste ato de constituição.

CAMPO GRANDE - MS, 9 de Março de 2014.

  
CLENIR HAMMACHER RIEGER

Titular/Administrador

Fls. 046  
Proc. 004123  
Rub. my

Testemunha(s):

  
FÁBIO MANOEL GONSALES

CPF: 796.090.741-20

  
GISELENE DE SOUZA GONSALES

CPF: 769.335.711-49

MÓDULO INTEGRADOR: 11

MS2201400012411



2/2



Fls. 047  
Proc. 064123  
Rub. my

**INSTRUMENTO PARTICULAR DE ALTERAÇÃO DE CONTRATO SOCIAL DE  
SOCIEDADE EMPRESARIA LIMITADA: 1º ALTERAÇÃO CONTRATUAL**

**MISSÕES COMERCIO VAREJISTA DE MATERIAIS PARA  
ESCRITORIO EIRELI ME**

**CLENIR HAMMACHER RIEGER**, brasileira, empresária, casada (comunhão parcial de bens), residente e domiciliada na cidade de Campo Grande/MS sito Rua Miranda nº 803 Bairro Vila Palmira CEP 79112-270, nascida aos 21.09.1971, natural de São Paulo das Missões/RS filha de Hugo Rieger e Leonida Hammacher Rieger, portadora da cédula de identidade RG sob o nº 7042423553 SSP/RS e o CPF 702.627.990-49. Proprietária da empresa Individual de Responsabilidade Limitada- EIRELI, **MISSÕES COMERCIO VAREJISTA DE MATERIAIS PARA ESCRITORIO EIRELI ME**, firma devidamente cadastrada no CNPJ sob o nº 20.235.675/0001-27, situada a Rua João Pedro de Souza Nº 587 Bairro Jardim Monte Libano cep 79004-680 Campo Grande/MS com contrato social registrado e arquivado na Junta Comercial do Estado de Mato Grosso do Sul sob o nº 54600025807 em 12.05.2014, resolvem assim alterar o contrato social.

**CLÁUSULA PRIMEIRA:** A sociedade ora em diante passará ter sua sede sito a: **RUA RUI BARBOSA Nº 1320 SALA 04 BAIRRO CENTRO CEP 79004-440 NA CIDADE DE CAMPO GRANDE/MS.**

**CLÁUSULA SEGUNDA:** Todas as demais cláusulas do contrato Social continuam em Vigor.

**CLÁUSULA TERCEIRA:** Fica eleito o Foro da Comarca de Campo Grande/MS, para o exercício e o cumprimento dos direitos e obrigações resultantes deste contrato.

E por estarem justos e contratados, assinam o presente instrumento de alteração contratual em 03 (Três) vias de igual teor e forma de 02 (Duas) testemunhas.

*Campo Grande/MS 03 de Fevereiro de 2015*

  
-----  
**CLENIR HAMMACHER RIEGER**  
**TITULAR/ADMINISTRADOR**

**TESTEMUNHAS;**

  
-----  
**LUZIA AP. AJONAS COSTA**  
**CPF 421.994.681-00**  
**RG 399.417 SSP/MS**  
**CRC 4201 MS**

  
-----  
**PRISCILA RIOS MELGAREJO**  
**CPF; 921.638.151-53**  
**RG 1075518 SSP/MS**





Sistema Nacional de Registro de Empresas Mercantil - SINREM  
Governo do Estado de Mato Grosso do Sul  
Secretaria de Estado da Fazenda do Estado de Mato Grosso do Sul  
Junta Comercial do Estado de Mato Grosso do Sul

Fls. 048  
Proc. 064123  
Rub. my

## Certidão Simplificada

Certificamos que as informações abaixo constam dos documentos arquivados nesta Junta Comercial e são vigentes na data de sua expedição.

Nome Empresarial:	MISSOES COMERCIO VAREJISTA DE MATERIAIS PARA ESCRITORIO LTDA		
Natureza Jurídica:	SOCIEDADE EMPRESARIA LIMITADA		
Número de Identificação do Registro de Empresas - NIRE	CNPJ	Data de Arquivamento do Ato Constitutivo	Data de Início de Atividade
5460002580-7	20.235.675/0001-27	12/05/2014	09/03/2014

Endereço Completo:

RUA RUI BARBOSA 1320 SALA: 04; - BAIRRO CENTRO CEP 79004-440 - CAMPO GRANDE/MS

Objeto Social:

COMERCIO VAREJISTA DE EQUIPAMENTOS PARA INFORMATICA, ELETRODOMESTICOS, MOVEIS NOVOS PARA ESCRITORIO, PECAS E ACESSORIOS PARA ELETRODOMESTICO, UTENSILIOS DOMESTICOS, ARTIGOS PARA ESCRITORIO, KITS PARA EXAMES DE LABORATORIOS(BASTAO, CORANTES, BALAO, BECKER, BICO BUNSEN, BURETA, CABO DE BISTURI, CALICE, ERLNMEYER, FRASCO AMBAR, FUNIL DE VIDRO, LAMINULA, LUVAS, LAMINAS, PINCAS, PIPETA, PIPETADOR, PROVETA, SERINGAS, TERMOMETRO, TELA DE AMIENTO, TUBOS DE ENSAIO), ARTIGOS DO VESTUARIO, PRODUTOS DE LIMPEZA DOMESTICA, ARTIGO DE LIMPEZA DOMESTICA, MAQUINAS PARA ESCRITORIO, PECAS E ACESSORIOS PARA TELEFONES, RADIOCOMUNICADORES, SECRETARIA ELETRONICA, MATERIAL ESCOLAR, MATERIAL PARA DESENHO, CANETAS, LAPIS, BORRACHAS, CADERNOS, ARTIGOS DE PAPELARIA, ARTIGOS DE ESCRITORIO, ETIQUETAS DE PAPEL, PLASTICO, PECAS E ACESSORIOS PARA MAQUINAS DE ESCREVER E CALCULAR, APARELHOS TELEFONICOS, EQUIPAMENTOS DE COMUNICACAO PESSOAL, INTERFONES, CELULARES, PECAS E ACESSORIOS PARA EQUIPAMENTOS DE TELECOMUNICACAO, EQUIPAMENTOS RADIOCOMUNICACOES, ARTIGOS MEDICOS E ORTOPEDICOS, CADEIRA DE RODAS, MASSAGEADOS, MULETAS, NEBULIZADOR, VAPORIZADOR, TERMOMETRO, APARELHOS PARA SURDEZ, APARELHOS ORTOPEDICOS, PARELHOS AUDITIVOS, ANDADOR, TRAVESSEIROS E ENCOSTO ORTOPEDICOS, BRINQUEDOS DE QUALQUER NATUREZA, BRINQUEDOS ARTESANAI, CINE, FOTO, APARELHOS DE SOM, FERRAMENTAS MANUAIS, PECAS E ACESSORIOS PARA EQUIPAMENTOS DE INFORMATICA, VENTILADORES, AR CONDICIONADO, VESTUARIO (TECIDOS, CAMA, MESA BANHO, CORTINAS E UNIFORMES) ARTIGOS ESPORTIVOS (BOLA), TATAME, LUVA, APITOS, BAMBOLE, ARO DE BASQUETE, BATE-BATE, COLCHONETE, CONES, CORDA, CORNETA, CRONOMETRO, BUSSOLA, MESAS DE TENIS E DEMAIS, REDES, QUIMONOS, SUPORTES, TROFEU, MEDALHAS, JOGOS PEDAGOGICOS, PRODUTOS DE ACESSIBILIDADE, EQUIPAMENTOS INDUSTRIAIS, FORNO, BEBEDOURO, LIQUIDIFICADOR.

Capital Social: R\$ 72.400,00 SETENTA E DOIS MIL E QUATROCENTOS REAIS	Microempresa ou Empresa de Pequeno Porte MICRO EMPRESA (Lei Complementar nº123/06)	Prazo de Duração INDETERMINADO
Capital Integralizado: R\$ 72.400,00 SETENTA E DOIS MIL E QUATROCENTOS REAIS		

Sócio(s)/Administrador(es)	Término	Mandato	Participação	Função
CPF/NIRE Nome	xxxxxxx		R\$	SÓCIO / ADMINISTRADOR
702.627.990-49 CLENIR HAMMACHER RIEGER				

Status: XXXXXXXX	Situação: ATIVA
------------------	-----------------

Último Arquivamento: 27/08/2021	Número: 54917353
---------------------------------	------------------

Ato	002 - ALTERACAO
Evento(s)	020 - ALTERACAO DE NOME EMPRESARIAL
	2003 - ALTERACAO DE SOCIO/ADMINISTRADOR
	1881 - TRANSFORMACAO AUTOMATICA DE EIRELI EM LTDA (ART. 41 DA LEI 14.195/2021)

Certidão Simplificada Digital emitida pela JUNTA COMERCIAL DO ESTADO DE MATO GROSSO DO SUL e certificada digitalmente. Se desejar confirmar a autenticidade desta certidão, acesse o site da JUCEMS (<http://www.jucems.ms.gov.br>) e clique em validar certidão. A certidão pode ser validada de duas formas:

- 1) Validação por envio de arquivo (upload)
- 2) Validação visual (digite o nº C230000231499 e visualize a certidão)



23/061.062-5



Sistema Nacional de Registro de Empresas Mercantil - SINREM  
Governo do Estado de Mato Grosso do Sul  
Secretaria de Estado da Fazenda do Estado de Mato Grosso do Sul  
Junta Comercial do Estado de Mato Grosso do Sul

Fls. 049  
Proc. 004123  
Rub. my

## Certidão Simplificada

Certificamos que as informações abaixo constam dos documentos arquivados nesta Junta Comercial e são vigentes na data de sua expedição.

Nome Empresarial:	MISSOES COMERCIO VAREJISTA DE MATERIAIS PARA ESCRITORIO LTDA				
Natureza Jurídica:	SOCIEDADE EMPRESARIA LIMITADA				
Empresa(s) Antecessora(s)					
Nome Anterior	Nire	Número Aprovação	UF	Tipo Movimentação	
MISSOES COMERCIO VAREJISTA DE MATERIAIS PARA ESCRITORIO - EIRELI - ME	xxxxxxx	54917353	xx	ALTERAÇÃO DE NOME EMPRESARIAL	
Filial(ais) nesta Unidade da Federação ou fora dela					
Nire	CNPJ	Endereço			
NADA MAIS#					

Campo Grande, 26 de Abril de 2023 18:28

MÁRCIO CAVASSA DO VALLE  
SECRETÁRIO-GERAL

A empresa foi transformada automaticamente para sociedade limitada, nos termos do artigo 41 da Lei n.º 14.195, de 26 de agosto de 2021.

Certidão Simplificada Digital emitida pela JUNTA COMERCIAL DO ESTADO DE MATO GROSSO DO SUL e certificada digitalmente. Se desejar confirmar a autenticidade desta certidão, acesse o site da JUCEMS (<http://www.jucems.ms.gov.br>) e clique em validar certidão. A certidão pode ser validada de duas formas:

- 1) Validação por envio de arquivo (upload)
- 2) Validação visual (digite o nº C230000231499 e visualize a certidão)



23/061.062-5





Sistema Nacional de Registro de Empresas Mercantil - SINREM  
Governo do Estado de Mato Grosso do Sul  
Secretaria de Estado da Fazenda do Estado de Mato Grosso do Sul  
Junta Comercial do Estado de Mato Grosso do Sul

Fls. 050  
Proc. 064123  
Rub. my

## CERTIDÃO ESPECÍFICA

O SECRETÁRIO-GERAL DA JUNTA COMERCIAL DO ESTADO DE MATO GROSSO DO SUL **CERTIFICA**, NOS TERMOS DO ART. 29 DA LEI FEDERAL Nº 8.934, DE 18 DE NOVEMBRO DE 1994, NOS ARTS. 78, INCISO III E 81 DO DECRETO Nº 1.800, DE 30 DE JANEIRO DE 1996; DA INSTRUÇÃO NORMATIVA IN/DREI Nº 20, DE 5 DE DEZEMBRO DE 2013, A REQUERIMENTO, CONFORME **PROTOCOLO WEB: C235000134297**, QUE CONSTA NO CADASTRO ESTADUAL DE EMPRESAS MERCANTIS, FORMADO E ORGANIZADO POR ESTA JUNTA COMERCIAL NA FORMA DISCIPLINADA NO ART. 7º, VIII, DO DECRETO 1800/1996, A EMPRESA: **MISSOES COMERCIO VAREJISTA DE MATERIAIS PARA ESCRITORIO LTDA - NIRE: 5460002580-7 - CNPJ: 20.235.675/0001-27 - SITUAÇÃO: ATIVA - PORTE: MICRO EMPRESA (ME);**

### SEGUE ABAIXO TODOS OS ATOS REGISTRADOS NESTA JUNTA COMERCIAL.

Nº APROVAÇÃO	DATA APROVAÇÃO	ATO/EVENTO(S)
54917353	27/08/2021	002 - ALTERAÇÃO 020 - ALTERAÇÃO DE NOME EMPRESARIAL 2003 - ALTERAÇÃO DE SOCIO/ADMINISTRADOR 046 - TRANSFORMAÇÃO
54398382	13/02/2015	002 - ALTERAÇÃO 021 - ALTERAÇÃO DE DADOS (EXCETO NOME EMPRESARIAL)
54600025807	12/05/2014	091 - ATO CONSTITUTIVO - EIRELI 091 - ATO CONSTITUTIVO
54378073	12/05/2014	315 - ENQUADRAMENTO DE MICROEMPRESA 315 - ENQUADRAMENTO DE MICROEMPRESA

- A ALTERAÇÃO DA NATUREZA JURÍDICA DA PRESENTE SOCIEDADE OPEROU-SE ATRAVÉS DE TRANSFORMAÇÃO AUTOMÁTICA DA EIRELI PARA SOCIEDADE LIMITADA, CONFORME DISPOSIÇÃO CONTIDA NO ART. 41 DA LEI N.14.195, DE 26 DE AGOSTO DE 2021.

O referido é verdade. Dou fé. Junta Comercial do Estado de Mato Grosso do Sul. Campo Grande, 10 de Março de 2023. Nada mais.

**MÁRCIO CAVASSA DO VALLE**  
**SECRETÁRIO-GERAL**

Certidão específica emitida pela Junta Comercial do Estado de Mato Grosso do Sul e certificada digitalmente. Para confirmar a autenticidade desta certidão, acesse o site (<http://www.jucems.ms.gov.br>) e informe o nº de protocolo C235000134297 e o código de segurança stXN. Esta cópia foi autenticada e assinada digitalmente em 10/03/2023 por Márcio Cavassa do Valle - Secretário-Geral.



**MINISTÉRIO DA FAZENDA**  
**Secretaria da Receita Federal do Brasil**  
**Procuradoria-Geral da Fazenda Nacional**

Fls. 051  
Proc. 064123  
Rub. my

**CERTIDÃO NEGATIVA DE DÉBITOS RELATIVOS AOS TRIBUTOS FEDERAIS E À DÍVIDA  
ATIVA DA UNIÃO**

**Nome: MISSOES COMERCIO VAREJISTA DE MATERIAIS PARA ESCRITORIO - EIRELI**  
**CNPJ: 20.235.675/0001-27**

Ressalvado o direito de a Fazenda Nacional cobrar e inscrever quaisquer dívidas de responsabilidade do sujeito passivo acima identificado que vierem a ser apuradas, é certificado que não constam pendências em seu nome, relativas a créditos tributários administrados pela Secretaria da Receita Federal do Brasil (RFB) e a inscrições em Dívida Ativa da União (DAU) junto à Procuradoria-Geral da Fazenda Nacional (PGFN).

Esta certidão é válida para o estabelecimento matriz e suas filiais e, no caso de ente federativo, para todos os órgãos e fundos públicos da administração direta a ele vinculados. Refere-se à situação do sujeito passivo no âmbito da RFB e da PGFN e abrange inclusive as contribuições sociais previstas nas alíneas 'a' a 'd' do parágrafo único do art. 11 da Lei nº 8.212, de 24 de julho de 1991.

A aceitação desta certidão está condicionada à verificação de sua autenticidade na Internet, nos endereços <<http://rfb.gov.br>> ou <<http://www.pgfn.gov.br>>.

Certidão emitida gratuitamente com base na Portaria Conjunta RFB/PGFN nº 1.751, de 2/10/2014.  
Emitida às 10:21:30 do dia 09/12/2022 <hora e data de Brasília>.

Válida até 07/06/2023.

Código de controle da certidão: **4A61.ECC7.FD15.0AC0**

Qualquer rasura ou emenda invalidará este documento.



**GOVERNO DO ESTADO DE MATO GROSSO DO SUL**  
**SECRETARIA DE ESTADO DE FAZENDA**  
**PROCURADORIA-GERAL DO ESTADO**

Fls. 052  
Proc. 004123  
Rub. 784

CERTIDÃO NEGATIVA DE DÉBITOS NÚM : **287808/2023**

Contribuinte: MISSOES COM VAREJ MAT ESCRITORIO EIRELI  
CCE: **28.396.893-1**

Certifico que, verificando os registros relativos aos controles de créditos tributários do Estado, constatou-se que, até a presente data, não constam dívidas decorrentes de créditos tributários constituídos e débitos não tributários, inscritos ou não em dívida ativa, pendentes de pagamento, e nem pendências de obrigações acessórias e cadastrais, de responsabilidade do sujeito passivo acima indicado.

Fica ressalvado o direito de o Estado de Mato Grosso do Sul apurar, constituir, inscrever e cobrar créditos tributários e não tributários anteriores e posteriores, inclusive no período compreendido nesta certidão.

Esta certidão refere-se a situação fiscal do contribuinte do âmbito da Secretaria de Estado de Fazenda e da Procuradoria-Geral do Estado.

Certidão expedida com base no art. 294 da Lei n. 1.810, 22 de dezembro de 1.997; art. 178 do Regulamento do ICMS, aprovado pelo Decreto n° 9203, de 18 de setembro de 1998, e art. 3° do Decreto n. 15.491, de 5 de agosto de 2020.

Certidão emitida às 05:08:29 horas do dia 28/04/2023 (hora e data - MS).

**Certidão válida até sessenta dias a contar da data de sua expedição.**

A autenticidade desta certidão deverá ser confirmada na página da Secretaria de Estado de Fazenda ([www.sefaz.ms.gov.br](http://www.sefaz.ms.gov.br)) ou da Procuradoria-Geral do Estado ([www.pge.ms.gov.br](http://www.pge.ms.gov.br)).



**CERTIDÃO NEGATIVA DE DÉBITOS GERAIS - CNDG**

Nº274952/23-75

Fls. 053  
Proc. 064123  
Rub. 774

**DADOS DO CONTRIBUINTE:**

**Nome/Razão Social:** MISSOES COMERCIO VAREJISTA DE MATERIAIS PARA ESCR  
**CPF/CNPJ:** 20.235.675/0001-27

Em cumprimento à solicitação, ressalvado o direito de a Fazenda Pública Municipal pesquisar, inscrever e cobrar, após a emissão desta, a qualquer tempo, débitos que venham a ser apurados e comprovados.

CERTIFICAMOS para fins de direito, que esta Certidão refere-se a débitos Tributários e não Tributários restritos ao Cadastro Fiscal Imobiliário e Mobiliário do CPF ou CNPJ do Contribuinte acima identificado.

CONSTATAMOS A NÃO EXISTÊNCIA DE DÉBITOS PARA COM A FAZENDA MUNICIPAL até a presente data .

A presente certidão foi emitida através de pesquisa realizada de acordo com as informações prestadas pelo solicitante e tem a sua eficácia até a data de validade, desde que sem rasuras.

**Validade até: 27 de maio de 2023**

Campo Grande, 27 de abril de 2023.

Certidão emitida em conformidade com a Lei nº. 6.539 de 08 de janeiro de 2021.



A aceitação desta Certidão está condicionada à verificação de sua autenticidade na internet, no endereço eletrônico

**<http://certidoes.campogrande.ms.gov.br/#/verificar-autenticidade>**

**Código de Autenticidade: 10A4DEFE799776A6C7DC7CC5F2279B36**

[Voltar](#)[Imprimir](#)

Fis. 054  
Proc. 064/23  
Rub. 224



### **Certificado de Regularidade do FGTS - CRF**

**Inscrição:** 20.235.675/0001-27  
**Razão Social:** MISSOES COMERCIO VAREJISTA DE MAT PARA ESCRIT EIRELI ME  
**Endereço:** R RUI BARBOSA 1320 SALA 04 / CENTRO / CAMPO GRANDE / MS / 79004-440

A Caixa Econômica Federal, no uso da atribuição que lhe confere o Art. 7, da Lei 8.036, de 11 de maio de 1990, certifica que, nesta data, a empresa acima identificada encontra-se em situação regular perante o Fundo de Garantia do Tempo de Serviço - FGTS.

O presente Certificado não servirá de prova contra cobrança de quaisquer débitos referentes a contribuições e/ou encargos devidos, decorrentes das obrigações com o FGTS.

**Validade:** 20/04/2023 a 19/05/2023

**Certificação Número:** 2023042002443586501629

Informação obtida em 08/05/2023 16:56:17

A utilização deste Certificado para os fins previstos em Lei esta condicionada a verificação de autenticidade no site da Caixa:  
**[www.caixa.gov.br](http://www.caixa.gov.br)**

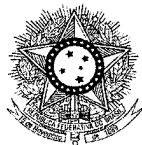

PODER JUDICIÁRIO  
JUSTIÇA DO TRABALHO

Fls. 055  
Proc. 004123  
Rub. 274

## CERTIDÃO NEGATIVA DE DÉBITOS TRABALHISTAS

Nome: MISSOES COMERCIO VAREJISTA DE MATERIAIS PARA ESCRITORIO LTDA (MATRIZ E FILIAIS)  
CNPJ: 20.235.675/0001-27  
Certidão nº: 17430106/2023  
Expedição: 26/04/2023, às 20:08:46  
Validade: 23/10/2023 - 180 (cento e oitenta) dias, contados da data de sua expedição.

Certifica-se que **MISSOES COMERCIO VAREJISTA DE MATERIAIS PARA ESCRITORIO LTDA (MATRIZ E FILIAIS)**, inscrito(a) no CNPJ sob o nº **20.235.675/0001-27**, **NÃO CONSTA** como inadimplente no Banco Nacional de Devedores Trabalhistas.

Certidão emitida com base nos arts. 642-A e 883-A da Consolidação das Leis do Trabalho, acrescentados pelas Leis ns.º 12.440/2011 e 13.467/2017, e no Ato 01/2022 da CGJT, de 21 de janeiro de 2022. Os dados constantes desta Certidão são de responsabilidade dos Tribunais do Trabalho.

No caso de pessoa jurídica, a Certidão atesta a empresa em relação a todos os seus estabelecimentos, agências ou filiais.

A aceitação desta certidão condiciona-se à verificação de sua autenticidade no portal do Tribunal Superior do Trabalho na Internet (<http://www.tst.jus.br>).

Certidão emitida gratuitamente.

### INFORMAÇÃO IMPORTANTE

Do Banco Nacional de Devedores Trabalhistas constam os dados necessários à identificação das pessoas naturais e jurídicas inadimplentes perante a Justiça do Trabalho quanto às obrigações estabelecidas em sentença condenatória transitada em julgado ou em acordos judiciais trabalhistas, inclusive no concernente aos recolhimentos previdenciários, a honorários, a custas, a emolumentos ou a recolhimentos determinados em lei; ou decorrentes de execução de acordos firmados perante o Ministério Público do Trabalho, Comissão de Conciliação Prévia ou demais títulos que, por disposição legal, contiver força executiva.



## DECLARAÇÃO

Fls. 056  
Proc. 064/23  
Rub. 24

Missões Com. Varej. de Materiais para Escritório Ltda, inscrita no CNPJ/MF nº 20.235.675/0001-27, sediada à Rua Rui Barbosa, 1320 Sala 04 Centro – CEP.: 79.004-440 Campo Grande - MS, por intermédio de seu representante legal a Srª Clenir Hammacher Rieger, portadora do Registro de Identidade (RG) sob nº 7042423553 SSP/RS e inscrito no CPF/MF sob nº 702.627.990-49, DECLARA expressamente, sob as penas do art. 299 do Código Penal e demais legislações cabíveis, em atendimento às regras estabelecidas para o presente certame, que:

- (1) Conhece, aceita e se submete a todas às condições estabelecidas no processo e seus anexos, bem como, às disposições técnicas e oficiais, tendo recebido todos os documentos e informações necessárias para o cumprimento integral e pleno das obrigações assumidas, relativas ao certame.
- (2) Se compromete, formalmente, para satisfazer a execução do objeto de acordo com os prazos, planejamentos e especificações que fazem parte integrante e complementar do processo, pelo preço e condições constantes da proposta ofertada, assim como assegurar à Administração o fiel cumprimento das obrigações a serem assumidas, caso venha a ser vencedora no presente certame, salvo por motivo justo decorrente de fato superveniente, caso fortuito ou força maior, sujeitando-se às penalidades cabíveis, na forma da Lei.
- (3) Está ciente das condições do processo, que responderá pela veracidade e autenticidade das informações constantes da documentação e proposta oferecida ao certame, e que, se necessário, à qualquer tempo, fornecerá informações e documentações complementares, sempre que solicitadas pelo Pregoeiro e/ou pela Administração.
- (4) Declara que manterá durante a execução do contrato, em compatibilidade com as obrigações assumidas, todas as condições de habilitação e qualificação exigidas no processo;
- (5) Não possui em seu quadro permanente de pessoal, empregados menores de 18 (dezoito) anos, em trabalho noturno, perigoso ou insalubre, ou ainda, de 16 (dezesseis) anos, em qualquer trabalho, salvo na condição de aprendiz, a partir de 14 (quatorze) anos, nos termos do inciso XXXIII, art. 7º, da Constituição Federal de 1988, relativo à proibição do trabalho do menor. (Lei Federal nº 9.854/1999)
- (6) Inexiste qualquer ato e/ou fato impeditivo, que possa comprometer sua idoneidade moral, financeira, técnica ou econômica, de participar do presente processo, bem como, também, que:
- (7) Não há, no quadro societário da empresa, entre seus sócios, proprietários, dirigentes e/ou administradores, qualquer pessoa que faça parte de empresas declaradas inidôneas, que esteja com suspensão temporária e impedida de contratar com o Município de RIBAS DO RIO PARDO-MS, nos termos do art. 87, inciso III, da Lei nº 8.666/1993, ou mesmo, impedida de licitar e/ou contratar com a Administração Pública, nos termos do art. 87, inciso IV, da Lei, comprometendo-se a declarar, a qualquer tempo, a ocorrência de fatos posteriores e supervenientes à data de realização da contratação, nos termos do art. 32, § 2º, da mesma Lei.

Razão Social: Missões Comércio Varejista de Materiais para Escritório Ltda - CNPJ: 20.235.675/0001-27

Rua: Rui Barbosa, 1320 Sala 04 Bairro: Centro - Campo Grande-MS

E-mail: missoes.cg@hotmail.com Fone: (67) 3201-8575 99686-2500 99277-0121



Fls. 057  
Proc. 064/23  
Rub. my

(8) Não há no quadro societário da empresa, entre seus sócios, proprietários, dirigentes e/ou administradores, qualquer pessoa que pertença ao quadro de servidores da PREFEITURA MUNICIPAL DE RIBAS DO RIO PARDO-MS, além disso, também, que, não possui em seu quadro permanente de pessoal, por empregado, responsável técnico, subordinado e/ou subcontratado, pessoa que apresente qualquer vínculo de natureza técnica, comercial, econômica, financeira ou trabalhista entre o autor do projeto, pessoa física (PF) ou jurídica (PJ), e a contratante, ou que seja responsável, esteja incursa ou integre comissão de licitação, nos termos do art. 9º, da Lei nº 8.666/1993.

(9) Não há no quadro societário da empresa, proprietários, dirigentes e/ou administradores, qualquer pessoa que, considerando o cônjuge, o(a) companheiro(a) ou o parente em linha reta ou colateral, por consanguinidade ou afinidade, até o 2º (segundo) grau, seja familiar de:

- (i) Agente político (Prefeito, Vice-Prefeito, Vereador);
- (ii) Ordenador de Despesa ou Secretário Municipal requerente da pretensa contratação (ou da Secretaria contratante);
- (iii) Servidor ou agente público lotado, com qualquer outro vínculo, gerência ou informação privilegiada na Secretaria contratante;
- (iv) Servidor ou agente público lotado, com qualquer outro vínculo, gerência ou informação privilegiada na Coordenadoria de Licitação.

Campo Grande – MS, 07 de maio de 2023.

Clenir Hammacher Rieger  
RG: 7042423553 – SSP/RS  
CPF: 702.627.990-49