

PEDIDO DE AUTORIZAÇÃO PARA TROCA DE MODELO

Ao Município de Ribas do Rio Pardo/MS
Secretaria de Educação

FLS 200
PROC 156123
RUB 1

A Divali – Distribuidora de Veículos do Vale do Ivinhema LTDA, devidamente inscrita no CNPJ nº 11.985.717/0001-56, sediada na cidade de Nova Andradina/MS, na Av. Antônio Joaquim de Moura Andrade, 2981, bairro Monte Carlo, telefone (67) 3449-2400, neste ato representada por seu procurador, o Sr. Luiz Rafael Ayres de Moraes, inscrito no Cadastro de Pessoas Físicas (CPF) nº 001.581.081-08 e e-mail: financiamentos@divaliveiculos.com.br, vem através deste documento, solicitar autorização para troca de modelo do veículo licitado no **PROCESSO ADMINISTRATIVO Nº 96.225/2022-04, PREGÃO ELETRÔNICO 308/2022 – AQUISIÇÃO DE VEICULOS II**, mediante Sistema de Registro de Preços da Administração Pública Municipal, por intermédio da Secretaria Executiva de Compras Governamentais – SECOMP.

Neste momento, devido a troca de portfólio da fábrica, não dispomos do veículo **RANGER XL CS 4X4 MANUAL 23/23**, pois este veículo já saiu de linha, porém estamos ofertando o veículo **RANGER XLS CD 2.0 4X4 170CV AT DIESEL 23/24**.

Esse modelo que veículo que estamos ofertando no momento é muito superior ao veículo licitado, é o último lançamento no segmento de Pick-Ups, ideal para atender as expectativas deste órgão que os solicita, conta com o maior pacote de segurança do segmento e oferece, nesta versão, 7 airbags, sendo 2 frontais, 2 de cortina, 2 laterais e 1 de joelho para o motorista.

Sendo assim, se for do agrado desta secretaria, solicitamos que seja permitido a alteração do modelo do veículo, pois gostaríamos de fazer a entrega o mais rápido possível, cumprindo com os prazos estabelecidos nos documentos que se referem a este processo de aquisição.

É válido informar que não haverá alteração de valores nos preços do veículo, sendo válido o valor de R\$ 257.392,00 para o item 8 da ARP 21-2023.

Nova Andradina, 19 de dezembro de 2023

Distribuidora de Veículos do Vale do Ivinhema Ltda

CNPJ 11.985.717/0001-56

Luiz Rafael Ayres de Moraes
001.581.081-08

 **EDIVALI**
Rafael Ayres
Gerente Geral
(67) 3449-2400 / 99868-0104

Divali – Distribuidora de Veículos do Vale do Ivinhema - LTDA
Avenida Antônio Joaquim de Moura Andrade, 2981 – Nova Andradina – MS
Inscrição Estadual 28.359.348-2 CNPJ 11.985.717/0001-56
(67) 3449-2400

28.359.348-2

DIVALI - DISTRIBUIDOR DE VEÍCULOS
VALE DO IVINHEMA LTDA
AV. ANTONIO JOAQUIM DE
MOURA ANDRADE, 2981
CENTRO CEP 79750-000
NOVA ANDRADINA MS
11.985.717/0001-56



Compare as Versões

FLS 201
PROC 156/23
RUB R

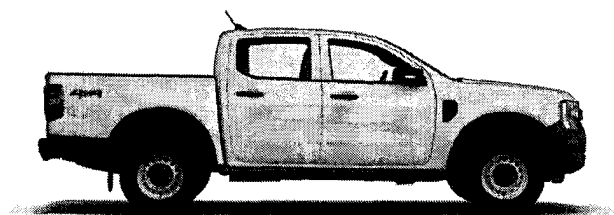

XL 2.0 Diesel 4x4 MT 2024

A partir de R\$ 239.990 ¹

Principais itens:

- Air bags (7): frontais, laterais, cortinas e joelho para o motorista
- Concierge proativo - Monitoramento Preventivo Inteligente
- Conectividade Android Auto e Apple Car Play sem fio
- Conectividade via aplicativo FordPass™
- Degrau de acesso à caçamba
- Entradas USB 2
- Motor 2.0 turbo Diesel
- Painel de instrumentos colorido, configuráveis através de comandos no volante 8"
- Piloto automático
- Potência 170 cv @ 3.500 rpm
- Sistema Multimídia Sync 4 com tela touch screen 10"
- Tampa traseira com assistente de abertura e fechamento
- Tomada 12V na caçamba
- Transmissão Manual de 6 velocidades

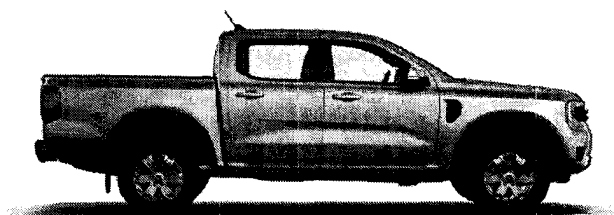

XLS 2.0 Diesel 4x2 AT 2024

A partir de R\$ 234.990 ¹

Principais itens:

- 4 modos de condução selecionáveis – Normal, Eco, Rebocar/Transp, Escorregadio
- Ar condicionado para a segunda fileira de bancos
- Carregador por Indução
- Concierge proativo - Monitoramento Preventivo Inteligente
- Conectividade Android Auto e Apple Car Play sem fio
- Conectividade via aplicativo FordPass™
- Câmera de ré
- Degrau de acesso à caçamba
- Faróis FullLed
- Motor 2.0 turbo Diesel
- Painel de instrumentos colorido, configuráveis através de comandos no volante 8"
- Potência 170 cv @ 3.500 rpm
- Rodas de liga leve 17"
- Sistema Multimídia Sync 4 com tela touch screen 10"

- Tração 4x4

- Tampa traseira com assistente de abertura e fechamento
- Transmissão Automática de 6 velocidades
- Tração 4x2

FLS 202
 PROC 15043
 RUB R

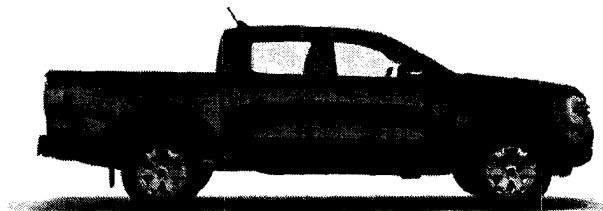
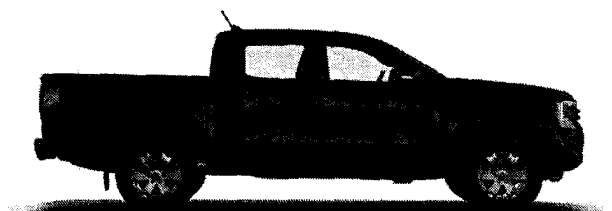

XLS 2.0 Diesel 4x4 AT 2024

A partir de R\$ 259.990 ¹

Principais itens:

- 4 modos de condução selecionáveis – Normal, Eco, Rebocar/Transp, Escorregadio
- Carregador por Indução
- Concierge proativo - Monitoramento Preventivo Inteligente
- Conectividade Android Auto e Apple Car Play sem fio
- Conectividade via aplicativo FordPass™
- Controle automático em descidas
- Câmera de ré
- Degrau de acesso à caçamba
- Diferencial traseiro bloqueante
- Motor 2.0 turbo Diesel
- Potência 170 cv @ 3.500 rpm
- Rodas de liga leve 17"
- Sistema Multimídia Sync 4 com tela touch screen 10"
- Transmissão Automática de 6 velocidades

XLS 3.0 V6 Diesel 4WD AT 2024

A partir de R\$ 279.990 ¹

Principais itens:

- 4 modos de condução selecionáveis – Normal, Eco, Rebocar/Transp, Escorregadio
- Carregador por Indução
- Concierge proativo - Monitoramento Preventivo Inteligente
- Conectividade Android Auto e Apple Car Play sem fio
- Conectividade via aplicativo FordPass™
- Degrau de acesso à caçamba
- Faróis FullLed
- Freio a disco nas 4 rodas
- Freio de serviço hidráulico a vácuo, duplo circuito e disco ventilado na traseira
- Motor 3.0 V6 Diesel
- Painel de instrumentos colorido, configuráveis através de comandos no volante 8"
- Potência 250 cv @ 3.250rpm
- Rodas de liga leve 17"
- Sistema Multimídia Sync 4 com tela touch screen 10"

- Transmissão Automática de 10 velocidades

FLS 203
PROC 156/23
RUB 2

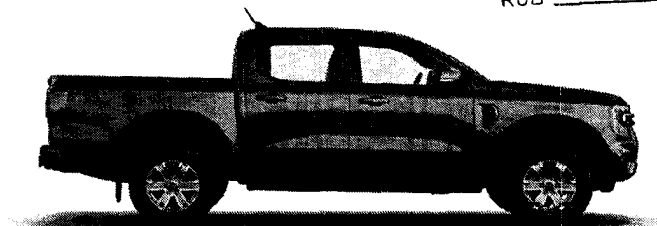

XLT 3.0 V6 Diesel 4WD AT 2024

A partir de R\$ 289.990 ¹

Principais itens:

- 4 modos de condução selecionáveis – Normal, Eco, Rebocar/Transp, Escorregadio
- Assistente Autônomo de frenagem (com detecção de pedestres)
- Bancos com revestimento premium
- Conectividade via aplicativo FordPass™
- Farol alto automático
- Motor 3.0 V6 turbo Diesel
- Painel de instrumentos colorido, configuráveis através de comandos no volante 8"
- Potência 250 cv @ 3.250rpm
- Rodas de liga leve 17"
- Sistema Multimídia Sync 4 com tela touch screen 10"
- Sistema de reconhecimento de sinais de trânsito
- Transmissão Automática de 10 velocidades
- Trava da tampa da caçamba elétrica
- Tração 4WD

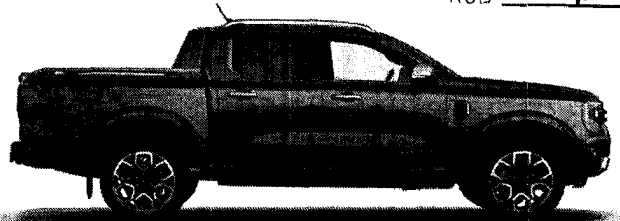
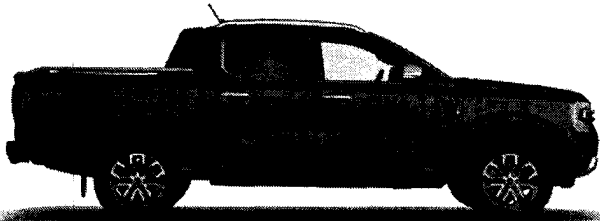

Limited 3.0 V6 Diesel 4WD AT 2024

A partir de R\$ 319.990¹

Principais itens:

- 6 modos de condução selecionáveis – Normal, Eco, Rebocar/Transp, Escorregadio, Lama/Terra, Areia
- Ar condicionado automático e digital com controle individual de temperatura para motorista e passageiro
- Assistente Autônomo de frenagem (com detecção de pedestres)
- Bancos com revestimento premium
- Chave com sensor de presença e partida sem chave
- Conectividade via aplicativo FordPass™
- Freio de mão eletrônico
- Motor 3.0 V6 turbo Diesel
- Navegador Off road
- Painel de instrumentos colorido, configuráveis através de comandos no volante 8"
- Potência 250 cv @ 3.250rpm
- Rodas de liga leve 18"
- Santo Antônio esportivo pintado na cor do veículo
- Sistema Multimídia Sync 4 com tela touch screen 12"
- Sistema de reconhecimento de sinais de trânsito
- Transmissão Automática de 10 velocidades
- Trava da tampa da caçamba elétrica
- Tração 4WD

Limited 3.0 V6 Diesel 4WD AT 2024 **+ Kit Opcional**

A partir de R\$ 339.990¹

Principais itens:

- Alerta de trafego cruzado em marcha ré
- Assistente Autônomo de frenagem em marcha ré (com detecção de pedestres)
- Assistente de manobras evasivas
- Assistente de permanência e centralização em faixa
- Assistente em cruzamentos
- Câmera 360°
- Motor 3.0 V6 turbo Diesel
- Painel de instrumentos colorido, configuráveis através de comandos no volante 12.4"
- Piloto automático adaptativo (ACC) com Stop and Go
- Potência 250 cv @ 3.250rpm
- Rodas de liga leve 20"
- Sistema de monitoramento de ponto-cego (BLIS)
- Transmissão Automática de 10 velocidades

RAÇA
Ford
FORTE

GUIA DE BOLSO
NOVA GERAÇÃO
DA RANGER
XL E XLS

Ford
PRO



FLS 205
PROC 156/23
RUB R

Está crescendo a família da picape que
VEIO REDEFINIR O SEGMENTO!

Este Guia de Bolso apresenta as principais características e os diferenciais da Nova Geração da Ranger linhas XL e XLS.

CONSUMIDOR

Com muita Raça Forte, as linhas **XL** e **XLS** completam o portfólio da **Nova Geração da Ranger**.

USO PESSOAL

LIMITED COM
PACOTE OPCIONAL



LIMITED



XLT



FLS 206
PROC 150613
RUB 2

TRABALHO / LAZER

XLS



FROTA / TRABALHO

XL



É o resultado de um profundo entendimento do consumidor de picapes e está preparada para o uso pessoal e para o lazer. Além do uso comercial, frotas e trabalho pesado!

USO PESSOAL



XLS 3.0 V6
4WD AT



XLS 2.0
4X4 AT



XLS 2.0
4X2 AT

USO COMERCIAL



XL 2.0
4X4 MT

RANGER XL - MOTOR E TRANSMISSÃO

SINÔNIMO DE FORÇA E ECONOMIA DE COMBUSTÍVEL!



MOTOR 2.0 DIESEL

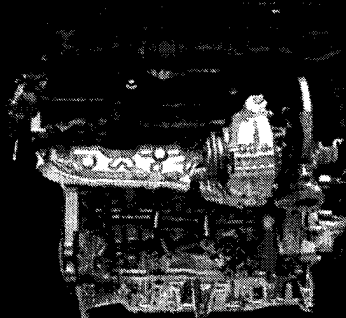

VALIDADO PARA B20

- ▶ POTÊNCIA
170 cv
- ▶ TORQUE
405 Nm a 1.750 – 2.500 rpm
- ▶ EFICIÊNCIA ENERGÉTICA
CIDADE: 10,0 km/l
ESTRADA: 11,5 km/l

TRANSMISSÃO MANUAL 6 VELOCIDADES

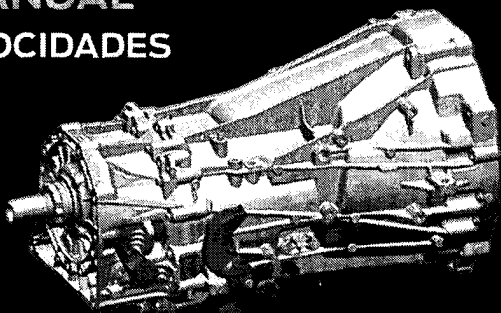

- ▶ MAIOR DISTÂNCIA CENTRAL: 88 MM
- ▶ MAIOR CAPACIDADE DE TORQUE E DESEMPENHO
- ▶ NOVAS ENGRENAGENS COM ESCALONAMENTO SUAVE
- ▶ NOVO SENSOR DE ENGRENAGEM DE EFEITO HALL 2D

MAIOR DENSIDADE DE TORQUE DO SEGMENTO E TROCAS DE MARCHAS APRIMORADAS!

RANGER XL - PRINCIPAIS CARACTERÍSTICAS

Com tração 4x4 robusta, capaz de enfrentar qualquer terreno, rodas de aço estampado de 16" que combinam durabilidade e estilo. Cada detalhe foi cuidadosamente pensado para proporcionar uma experiência excepcional.



- ▶ TRACÇÃO 4x4
- ▶ RODA DE AÇO ESTAMPADO 16"
- ▶ ACENDIMENTO AUTOMÁTICO DOS FARÓIS
- ▶ AJUSTE ELÉTRICO DE ALTURA DOS FARÓIS
- ▶ LUZ DE DIREÇÃO DIURNA

O painel de instrumentos digital e o sistema SYNC 4 trazem a tecnologia mais avançada.

A segurança é elevada a novos patamares com recursos como os 7 airbags estrategicamente posicionados.



MULTIMÍDIA

- ▶ PAINEL DE INSTRUMENTOS DIGITAL DE 8"
- ▶ SYNC 4 COM TELA DE 10"
- ▶ 7 AIRBAGS
- ▶ ANDROID AUTO E APPLE CARPLAY SEM FIO

ASSISTÊNCIA AO MOTORISTA

- ▶ ASSISTENTE DE PARTIDA EM RAMPAS
- ▶ CONTROLE AUTOMÁTICO EM DESCIDAS
- ▶ PILOTO AUTOMÁTICO
- ▶ LIMITADOR DE VELOCIDADE

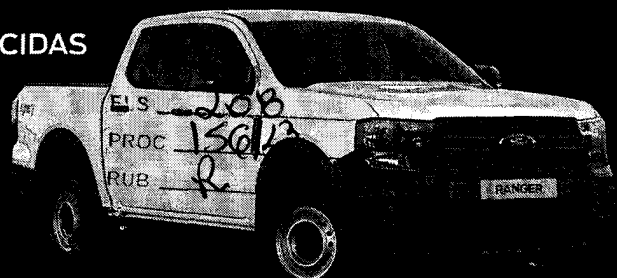

RANGER XL - CONDUÇÃO ON-ROAD

Uma característica única na categoria, que proporciona mais segurança.

Os parâmetros do veículo como calibração, curva de pedal e ar condicionado foram otimizados, para atender às necessidades específicas de operação do cliente.



▪ MELHOR DIRIGIBILIDADE



▪ NOVA SUSPENSÃO DIANTEIRA E TRASEIRA



▪ PNEUS COM BAIXA RESISTÊNCIA A ROLAGEM



▪ CURSO 15 mm MAIOR (+10%) NA SUSPENSÃO DIANTEIRA E TRASEIRA



▪ SISTEMA DE FREIOS REDIMENSIONADO

ORIMMO

▪ AMORTECEDORES EXTERNOS À LONGARINA



DINÂMICA VEICULAR E DIRIGIBILIDADE APRIMORADAS COM MELHOR DESEMPENHO DO SEGMENTO!

COMPARATIVO Ranger XL vs S10 LS

LS 4X4 MT

XL 2.0L 4X4

EQUIPAMENTOS

MOTOR E TRANSMISSÃO

Cilindrada	2.8	2
Potência (cv)	200	170
Torque (Nm)	440	405

CONECTIVIDADE

Loja de Aplicativos	0	✓
---------------------	---	---

MULTIMÍDIA

Controle de rádio na coluna de direção	0	✓
Tela no painel de instrumentos colorida por polegada	0	8
Espelhamento de tela touch screen	0	✓
TELA de LCD touch screen	0	10
Assistência de Emergência	0	✓
USB	1	2
Conexão Wireless Android Auto & Car Play	0	✓

SEGURANÇA

Sistema Anti Capotamento	0	✓
Controle Adaptativo de carga	0	✓
Controle de reboque	0	✓
Isofix (cada ponto)	0	2
Airbag (cada)	2	7

TECNOLOGIA

Limitador de Velocidade	0	✓
Piloto Automático	0	✓
Acendimento automático dos faróis (sensor crepuscular)	0	✓
Retrovisor elétrico	0	✓

LUZES

Sensor no retrovisor	0	✓
----------------------	---	---

COMPARATIVO Ranger XL vs S10 LS

EQUIPAMENTOS

4X4

Diferencial traseiro blocante

OUTROS

Garantia (por ano)

Ajuste de Profundidade na coluna de direção

Ajuste de Altura de faróis

Bússola e inclinômetros longitudinal e transversal

Ganchos para Reboque (cada)

Tapete de Borracha

Degrau acesso caçamba

Assistente da Tampa da Caçamba

Monitor de vida útil do óleo

LS 4X4 MT

XL 2.0L 4X4

	LS 4X4 MT	XL 2.0L 4X4
Diferencial traseiro blocante	0	✓
Garantia (por ano)	3	5
Ajuste de Profundidade na coluna de direção	0	✓
Ajuste de Altura de faróis	0	✓
Bússola e inclinômetros longitudinal e transversal	0	✓
Ganchos para Reboque (cada)	0	1
Tapete de Borracha	0	✓
Degrau acesso caçamba	0	✓
Assistente da Tampa da Caçamba	0	✓
Monitor de vida útil do óleo	0	✓



COMPARATIVO Ranger XL vs Hilux STD

STD CC Power Pack
XL 2.0L 4X4

EQUIPAMENTOS
MOTOR E TRANSMISSÃO

Cilindrada	2.8	2
Potência (cv)	204	170
Torque (Nm)	428	405
Marchas	6	6

RODAS E PNEUS

Pneus ATR (50/50)	0	✓
-------------------	---	---

CONECTIVIDADE

Loja de Aplicativos	0	✓
Travamento e destravamento remoto	0	✓
Localização do veículo	0	✓
Alerta de funcionamento	0	✓

MULTIMÍDIA

Tela no painel de instrumentos colorida por polegada	0	8
TELA de LCD touch screen	9	10
Assistência de Emergência	0	✓
USB	1	2

SEGURANÇA

Sistema Anti Capotamento	0	✓
Controle Adaptativo de carga	0	✓
Isofix (cada ponto)	1	2

TECNOLOGIA

Limitador de Velocidade	0	✓
-------------------------	---	---

VIDROS

Global Opening (Vidros, Travas)	0	✓
Global Closing (Vidros, Travas)	0	✓
Sistema de um toque para cima/baixo + Anti-esmagamento	0	4

4X4

Tração 4x4 (high/low) vs 4x2	0	✓
------------------------------	---	---

COMPARATIVO Ranger XL vs Hilux STD

EQUIPAMENTOS

OUTROS

- Ajuste de Profundidade na coluna de direção
- Navegador off road com Bússola e inclinômetros longitudinal e transversal
- Ganchos para Reboque (cada)
- Degrau acesso caçamba
- Assistente da Tampa da Caçamba
- Monitor de vida útil do óleo

STD CC Power Pack

XL 2.0L 4X4

Modelo	0	1
Ajuste de Profundidade na coluna de direção	0	1
Navegador off road com Bússola e inclinômetros longitudinal e transversal	0	1
Ganchos para Reboque (cada)	0	1
Degrau acesso caçamba	0	1
Assistente da Tampa da Caçamba	0	1
Monitor de vida útil do óleo	0	1



RANGER XLS - MOTOR E TRANSMISSÃO

MOTOR POTENTE E EQUILIBRADO, ENQUANTO A TRANSMISSÃO ELEVA A EXPERIÊNCIA COM SEU TORQUE INCOMPARÁVEL!



MOTOR 2.0 DIESEL

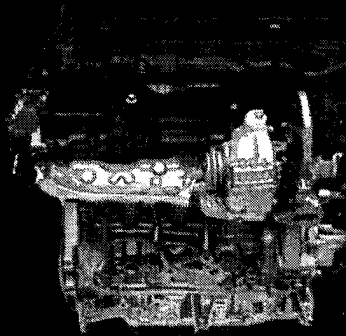

VALIDADO PARA B20

- ▶ POTÊNCIA
170 cv
- ▶ TORQUE
405 Nm a 1.750 – 2.500 rpm
- ▶ EFICIÊNCIA ENERGÉTICA
CIDADE: 10,0 km/l
ESTRADA: 11,5 km/l

TRANSMISSÃO AUTOMÁTICA 6 VELOCIDADES

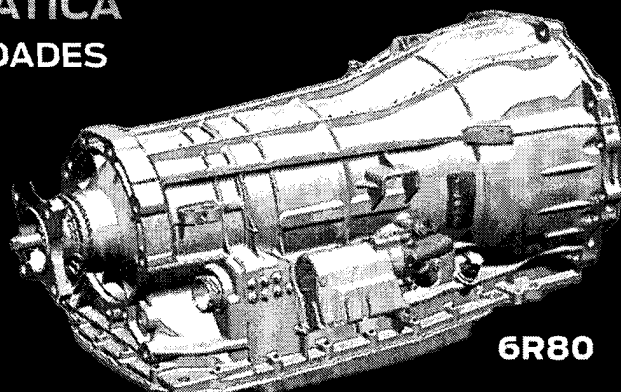

6R80

- ▶ NOVO MÓDULO DE CONTROLE
- ▶ FOCO NA PRECISÃO DAS MARCHAS

RANGER XLS - PRINCIPAIS CARACTERÍSTICAS

Os consumidores da versão XLS 2.0 buscam por uma picape tanto para uso no trabalho quanto uso pessoal.

Priorizam menores custos de manutenção e consumo de combustível, sem abrir mão de tecnologia, conforto e segurança.



- ▶ TRAÇÃO 4X2 ou 4x4
- ▶ DIFERENCIAL TRASEIRO BLOCANTE (4X4)
- ▶ RODA DE LIGA LEVE 17"

- ▶ 4 MODOS DE CONDUÇÃO
- ▶ FAROL FULL LED
- ▶ AR-CONDICIONADO NA SEGUNDA FILEIRA
- ▶ CARREGADOR POR INDUÇÃO
- ▶ SYNC DE 10" COM ANDROID AUTO E APPLE CARPLAY SEM FIO
- ▶ PAINEL CUSTOMIZÁVEL DE 8"

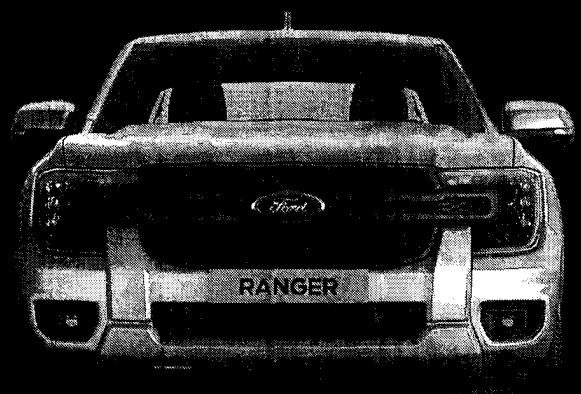

ASSISTÊNCIA AO MOTORISTA

- ▶ CAMERA DE RÉ
- ▶ SENSOR DE ESTACIONAMENTO TRASEIRO
- ▶ CONTROLE AUTOMÁTICO EM DESCIDAS

RANGER XLS - CAPACIDADE OFF-ROAD

Possui ótima capacidade off-road, com **excelente ângulo de ataque/saída e de transposição** que permitem superar os obstáculos mais severos.

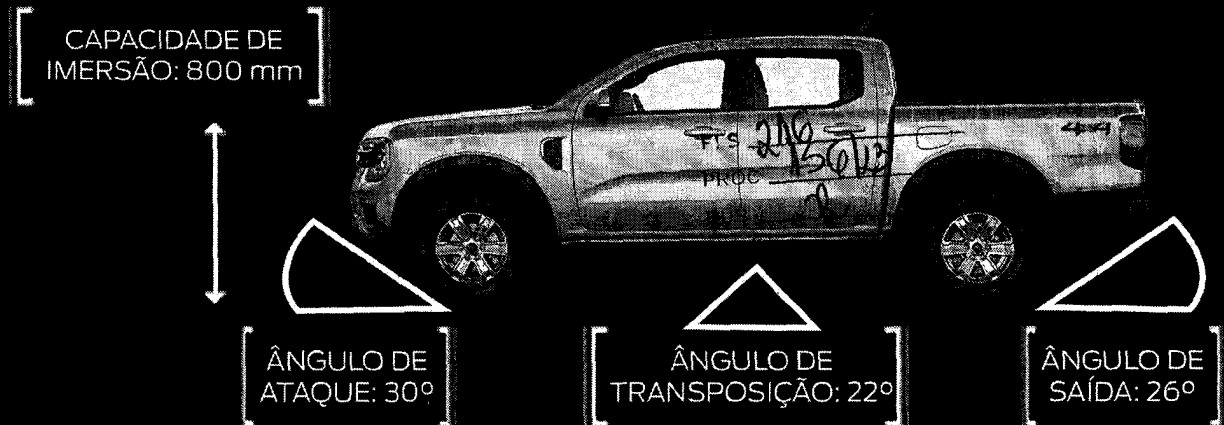

ROBUSTEZ - PRONTA PARA ENFRENTAR QUALQUER DESAFIO.

**TRAÇÃO 4X4
COM REDUZIDA**



**DIFERENCIAL TRASEIRO
BLOCANTE**

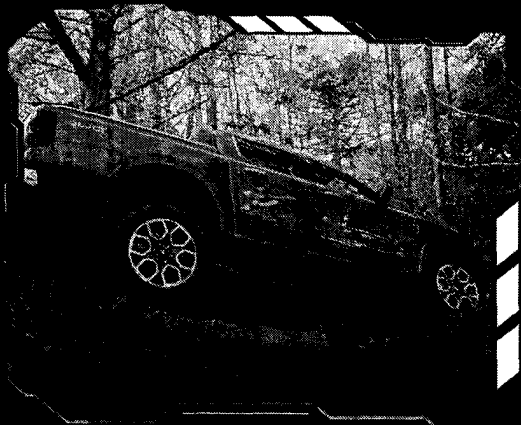

**INCLINOMETRO
(4X4)**

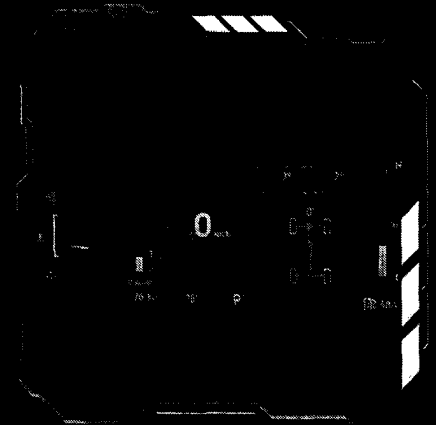

* DISPONÍVEL A PARTIR DAS VERSÕES COM 4X4

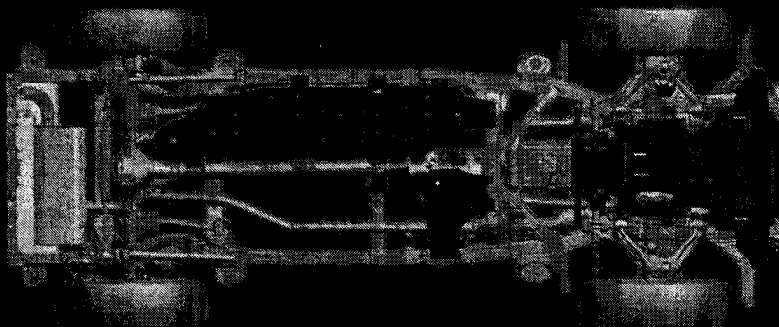

**PROTETORES
INFERIORES
OFF-ROAD**

COMPARATIVO

Ranger XLS 4X2 vs S10 LS 4X4



EQUIPAMENTOS

	LS 4X4 AT	XLS 2.0L 4X2 AT
Price	R\$ 295,220	R\$ 239,890
MOTOR E TRANSMISSÃO		
Cilindrada	2.8	2
Potência (cv)	200	170
Torque (Nm)	500	405
RODAS E PNEUS		
Polegada das rodas	18	17
MULTIMÍDIA		
Tela no painel de instrumentos colorida por polegada	0	8
TELA de LCD touch screen	7	10
USB	1	4
Carregamento Wireless	0	
Conexão Wireless Android Auto & Car Play	0	
AR CONDICIONADO		
Ar condicionado com saída p/ 2 fileira ou mais bancos	0	
SEGURANÇA		
Sistema Anti Capotamento	0	
Controle Adaptativo de carga	0	
My Key (chave programável com diversas funções de segurança	0	
Airbag (cada)	6	7
TECNOLOGIA		
Limitador de Velocidade	0	
Acendimento automático dos faróis (sensor crepuscular)	0	
Piloto Automático	0	
VIDROS		
Global Closing (Vidros, Travas)	0	
Sistema de um toque para cima/baixo + Anti-esmagamento	0	4

COMPARATIVO Ranger XLS 4X2 vs S10 LS 4X4

LS 4X4 AT

XLS 2.0L 4X2 AT

EQUIPAMENTOS

LUZES

- Faróis Full LED
- LED Day time running lights (DTRL) + Signature Lights
- Modos de condução (Normal, Eco, Escorregadio, rebocar/Transportar)

OUTROS

- Garantia (por ano)
- Ajuste de profundidade na coluna de direção
- Ganchos para Reboque (cada)
- Tapete de borracha
- Degrau acesso caçamba
- Assistente de tampa da Caçamba
- Monitor de vida útil do óleo



	LS 4X4 AT	XLS 2.0L 4X2 AT
Faróis Full LED	0	✓
LED Day time running lights (DTRL) + Signature Lights	0	✓
Modos de condução (Normal, Eco, Escorregadio, rebocar/Transportar)	0	✓
Garantia (por ano)	3	5
Ajuste de profundidade na coluna de direção	0	✓
Ganchos para Reboque (cada)	0	1
Tapete de borracha	0	✓
Degrau acesso caçamba	0	✓
Assistente de tampa da Caçamba	0	✓
Monitor de vida útil do óleo	0	✓



COMPARATIVO

Ranger XLS 4X2 vs Hilux SR 4X4

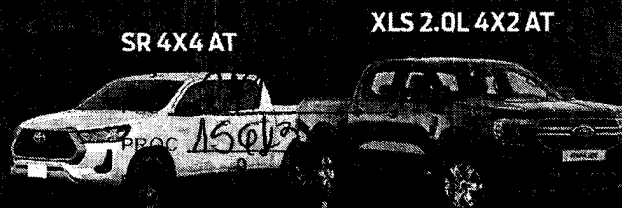

EQUIPAMENTOS

MOTOR E TRANSMISSÃO

	SR 4X4 AT	XLS 2.0L 4X2 AT
Cilindrada	2.8	2
Potência (cv)	204	170
Torque (Nm)	500	405

CONECTIVIDADE

	SR 4X4 AT	XLS 2.0L 4X2 AT
Loja de Aplicativos	0	✓
Travamento e destravamento remoto	0	✓
Partida remota	0	✓
Localização do veículo	0	✓
Alerta de funcionamento	0	✓

MULTIMÍDIA

	SR 4X4 AT	XLS 2.0L 4X2 AT
Tela no painel de instrumentos colorida por polegada	4.2	8
TELA de LCD touch screen	9	10
Assistência de Emergência	0	✓
USB	1	4
Carregamento Wireless	0	✓

AR CONDICIONADO

	SR 4X4 AT	XLS 2.0L 4X2 AT
Ar condicionado com saída p/ 2 fileira ou mais bancos	0	✓

SEGURANÇA

	SR 4X4 AT	XLS 2.0L 4X2 AT
Sistema Anti Capotamento	0	✓
Controle Adaptativo de carga	0	✓
Isofix (cada ponto)	1	2
My Key (chave programável com diversas funções de segurança)	0	✓

TECNOLOGIA

	SR 4X4 AT	XLS 2.0L 4X2 AT
Limitador de Velocidade	0	✓

COMPARATIVO Ranger XLS 4X2 vs Hilux SR 4X4

SR 4X4 AT

XLS 2.0L 4X2 AT



EQUIPAMENTOS

VIDROS

- Global Opening (Vidros, Travas)
- Global Closing (Vidros e Travas)
- Sistema de um toque para cima/baixo + Anti-esmagamento

LUZES

- Faróis Full LED
- Modos de condução (Normal, Eco, Escorregadio, rebocar/Transportar)

OUTROS

- Ajuste de profundidade na coluna de direção
- Ganchos para Reboque (cada)
- Degrau acesso caçamba
- Assistente da Tampa da Caçamba
- Monitor de vida útil

	SR 4X4 AT	XLS 2.0L 4X2 AT
Global Opening (Vidros, Travas)	0	✓
Global Closing (Vidros e Travas)	0	✓
Sistema de um toque para cima/baixo + Anti-esmagamento	0	4
Faróis Full LED	0	✓
Modos de condução (Normal, Eco, Escorregadio, rebocar/Transportar)	0	✓
Ajuste de profundidade na coluna de direção	0	✓
Ganchos para Reboque (cada)	0	1
Degrau acesso caçamba	0	✓
Assistente da Tampa da Caçamba	0	✓
Monitor de vida útil	0	✓



COMPARATIVO Ranger XLS 4X4 vs S10 LS 4X4



EQUIPAMENTOS

MOTOR E TRANSMISSÃO

	LS 4X4 AT	XLS 2.0L 4X4 AT
Cilindrada	2.8	2
Potência (cv)	200	170
Torque (Nm)	500	405
Marchas		

RODAS E PNEUS

Polegada das rodas	18	17
--------------------	----	----

CONECTIVIDADE

Wi-Fi Hotspot	✓	0
---------------	---	---

MULTIMÍDIA

Tela no painel de instrumentos colorida por polegada	0	8
TELA de LCD touch screen	7	10
USB	1	4
Carregamento Wireless	0	✓
Conexão Wireless Android Auto & Car Play	0	✓

AR CONDICIONADO

Ar condicionado com saída p/ 2 fileira ou mais bancos	0	✓
---	---	---

SEGURANÇA

Sistema Anti Capotamento	0	✓
Sensor de Pressão dos pneus (TPMS)	✓	0
Controle Adaptativo de carga	0	✓
Cintos de Segurança Dianteiro com regulagem de altura	✓	0
My Key (chave programável com diversas funções de segurança	0	✓
Airbag (cada)	6	7

TECNOLOGIA

Limitador de Velocidade	0	✓
Acendimento automático dos faróis (sensor crepuscular)	0	✓

COMPARATIVO Ranger XLS 4X4 vs S10 LS 4X4



EQUIPAMENTOS

VIDROS

Global Closing (Vidros, Travas)

0

Sistema de um toque para cima/baixo + Anti-esmagamento

0

4

LUZES

Faróis Full LED

0

LED Day time running lights (DTRL) + Signature Lights

0

Luz de Neblina traseiro

✓

0

4X4

Diferencial traseiro bloqueante

0

Diferencial traseiro com deslizamento limitado

✓

0

Capota Marítima (Pickups)

✓

0

Modos de condução (Normal, Eco, Escorregadio, rebocar/Transportar)

0

✓

OUTROS

Garantia (por ano)

3

5

Ajuste de profundidade na coluna de direção

0

Bússola e inclinômetros longitudinal e transversal

0

Ganchos para Reboque (cada)

0

1

Grade do radiador com acabamento Premium (Black Piano, Cromo, Cor veículo)

✓

0

Tapete de borracha

0

Degrau acesso caçamba

0

Assistente de Tampa da Caçamba

0

Airbag (cada)

0

My Key (chave programável com diversas funções de segurança

0

COMPARATIVO Ranger XLS 4X4 vs Hilux SR 4X4



SR 4X4 AT

XLS 2.0L 4X4 AT

EQUIPAMENTOS

MOTOR E TRANSMISSÃO

Cilindrada	2.8	2
Potência (cv)	204	170
Torque (Nm)	500	405

RODAS E PNEUS

Pneus ATR (50x50)	0	1
-------------------	---	---

CONECTIVIDADE

Loja de Aplicativos	0	1
Travamento e destravamento remoto	0	1
Partida remota	0	1
Localização do veículo	0	1
Alerta de funcionamento	0	1

MULTIMÍDIA

Tela no painel de instrumentos colorida por polegada	4.2	8
TELA de LCD touch screen	9	10
Assistência de Emergência	0	1
USB	1	4
Carregamento Wireless	0	1

AR CONDICIONADO

Ar condicionado com saída p/ 2 fileira ou mais bancos	0	1
---	---	---

SEGURANÇA

Sistema Anti Capotamento	0	1
Controle Adaptativo de carga	0	1
Isofix (cada ponto)	1	2
My Key (chave programável com diversas funções de segurança)	0	1

TECNOLOGIA

Limitador de Velocidade	0	1
-------------------------	---	---

COMPARATIVO

Ranger XLS 4X4 vs Hilux SR 4X4

EQUIPAMENTOS

VIDROS

- Global Opening (Vidros, Travas)
- Global Closing (Vidros e Travas)
- Sistema de um toque para cima/baixo + Anti-esmagamento

LUZES

- Faróis Full LED
- Modos de condução (Normal, Eco, Escorregadio, rebocar/Transportar)

OUTROS

- Ajuste de profundidade na coluna de direção
- Ganchos para Reboque (cada)
- Degrau acesso caçamba
- Assistente da Tampa da Caçamba
- Monitor de vida útil do óleo
- Engate de Reboque

SR 4X4 AT

XLS 2.0 4X4 AT



	SR 4X4 AT	XLS 2.0 4X4 AT
Global Opening (Vidros, Travas)	0	✓
Global Closing (Vidros e Travas)	0	✓
Sistema de um toque para cima/baixo + Anti-esmagamento	0	4
Faróis Full LED	0	✓
Modos de condução (Normal, Eco, Escorregadio, rebocar/Transportar)	0	✓
Ajuste de profundidade na coluna de direção	0	✓
Ganchos para Reboque (cada)	0	1
Degrau acesso caçamba	0	✓
Assistente da Tampa da Caçamba	0	✓
Monitor de vida útil do óleo	0	✓
Engate de Reboque	0	✓



RANGER XLS V6 - MOTOR

O mesmo motor que equipa a versão Limited!



No coração da picape, um motor potente, projetado com uma sinergia imbatível entre força e eficiência!

MOTOR FORD COM ENGENHARIA DO BRASIL!

MOTOR 3.0 V6 DIESEL

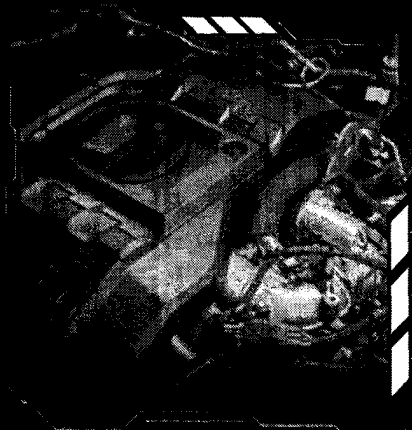

VALIDADO PARA B20

- ▶ POTÊNCIA
250 cv
- ▶ TORQUE
600 Nm a 1.750 – 2.500 rpm
O MAIOR TORQUE
DA CATEGORIA!
- ▶ EFICIÊNCIA ENERGÉTICA
CIDADE: 8,9 km/l
ESTRADA: 10,2 km/l

RANGER XLS V6 - TRANSMISSÃO



FLS - 226
 PROC - 156/23
 RUB - 2

PROJETO MAIS RECENTE DE TRANSMISSÃO NO
 MERCADO COM +20 PATENTES

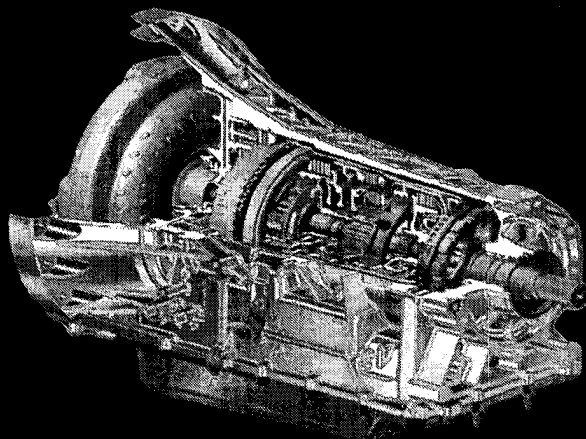

**TRANSMISSÃO
 AUTOMÁTICA
 10 VELOCIDADES**

A MESMA TRANSMISSÃO
 QUE EQUIPA A F150 E O
 MUSTANG

MAIOR ROBUSTEZ E CONFIABILIDADE

- ▶ ALGORITMOS DE TROCA ADAPTATIVA EM TEMPO REAL
- ▶ SKIP-SHIFT E DIRECT DOWNSHIFT
- ▶ CONVERSOR DE TORQUE E MECANISMOS DE CONTROLES DIRETOS PATENTEADOS PELA FORD
- ▶ FLUÍDO DE TRANSMISSÃO PATENTEADO PELA FORD COM VISCOSIDADE ULTRA BAIXA
- ▶ TROCAS MAIS SUAVES E MAIOR RENDIMENTO

RANGER XLS V6 - PRINCIPAIS CARACTERÍSTICAS

A Ranger XLS V6 é uma nova versão ao portfólio de picapes, mantendo a excelência do motor, transmissão e tração da LIMITED.

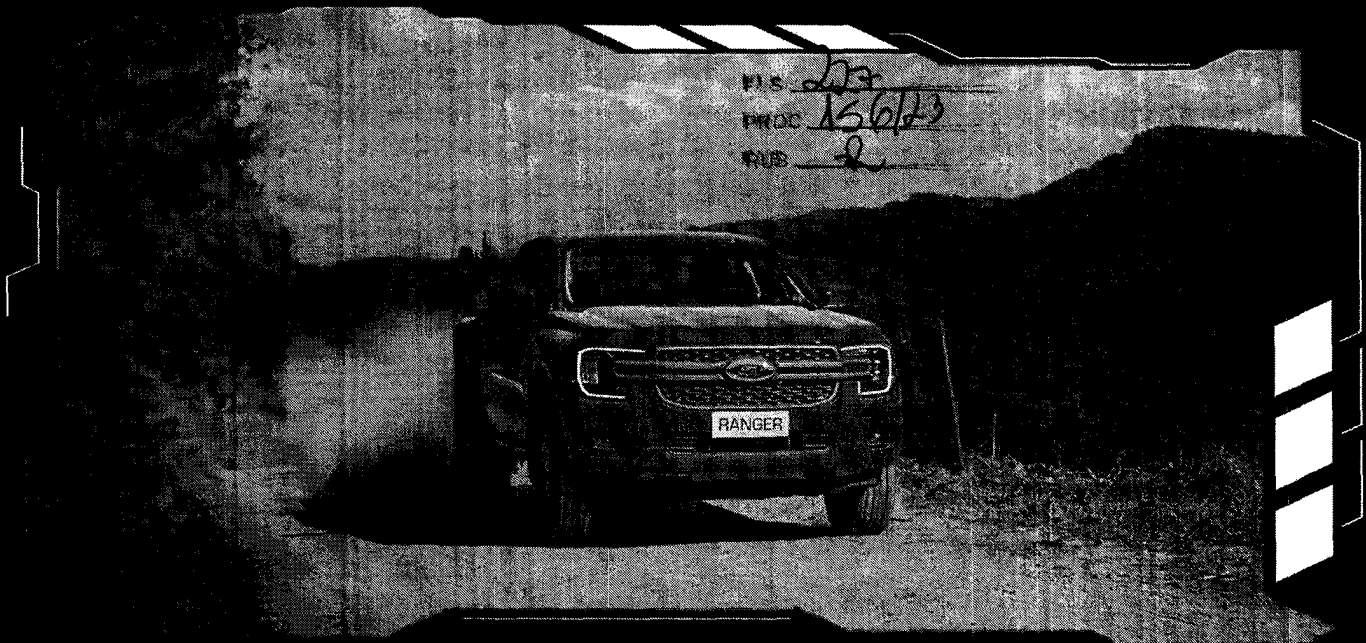

FEITA PARA ENTREGAR TODA PERFORMANCE DO MOTOR V6 NUM PREÇO MAIS ACESSÍVEL, MANTENDO O NÍVEL DE EQUIPAMENTO SUPERIOR AO DA COMPETIÇÃO.

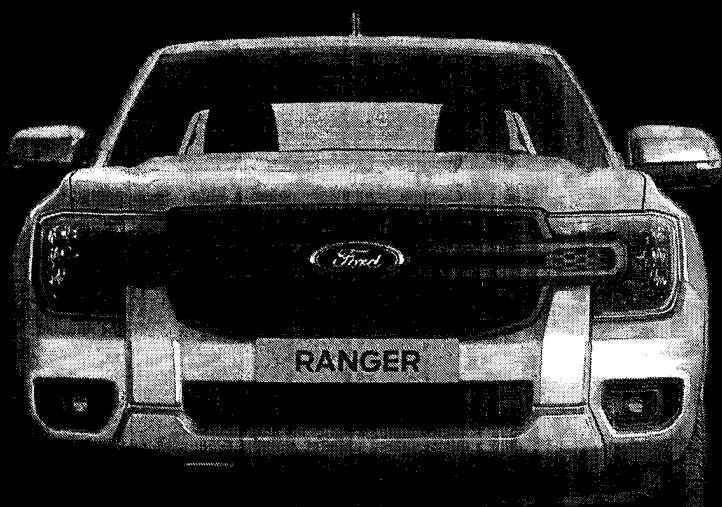

- ▶ Tração 4WD
- ▶ Câmbio eletrônico (E-SHIFTER)
- ▶ Freio de mão eletrônico
- ▶ Start-Stop
- ▶ Freio a disco nas 4 rodas
- ▶ Pneus 255/70 R17 (todo terreno)

COMPARATIVO

Ranger XLS V6 vs S10 LS 4X4

LS 4X4 AT
XLS 3.0 V6 4WD AT

EQUIPAMENTOS
MOTOR E TRANSMISSÃO

Cilindrada	2.8	2
Potência (cv)	200	170
Torque (Nm)	500	405
Marchas	6	10
Motor V6	0	✓
E-Shifter (Manopla eletrônica)	0	✓

RODAS E PNEUS

Polegada das rodas	18	17
--------------------	----	----

MULTIMÍDIA

Tela no painel de instrumentos colorida por polegada	0	8
TELA de LCD touch screen	7	10
USB	1	4
Carregamento Wireless	0	✓
Conexão Wireless Android Auto & Car Play	0	✓

AR CONDICIONADO

Ar condicionado com saída p/ 2 fileira ou mais bancos	0	✓
---	---	---

SEGURANÇA

Sistema Anti Capotamento	0	✓
Controle Adaptativo de carga	0	✓
My Key (chave programável com diversas funções de segurança	0	✓
Airbag (cada)	6	7

TECNOLOGIA

Limitador de Velocidade	0	✓
Acendimento automático dos faróis (sensor crepuscular)	0	✓
Freio de mão eletrônico	0	✓

COMPARATIVO Ranger XLS V6 vs S10 LS 4X4

LS 4X4 AT

XLS 3.0 V6 4WD AT

EQUIPAMENTOS

VIDROS

- Global Closing (Vidros, Travas)
- Sistema de um toque para cima/baixo + Anti-esmagamento

LUZES

- Faróis Full LED
- LED Day time running lights (DTRL) + Signature Lights
- Diferencial traseiro blocante
- Modos de condução (Normal, Eco, Escorregadio, rebocar/Transportar)
- Tração 4WD

OUTROS

- Garantia (por ano)
- Ajuste de profundidade na coluna de direção
- Bússola e inclinômetros longitudinal e transversal
- Disco de freio traseiro
- Ganchos para Reboque (cada)
- Tapete de borracha
- Degrau acesso caçamba
- Assistente de Tapa da Caçamba
- Monitor de vida útil do óleo
- Engate de Reboque



	LS 4X4 AT	XLS 3.0 V6 4WD AT
Global Closing (Vidros, Travas)	0	✓
Sistema de um toque para cima/baixo + Anti-esmagamento	0	4
Faróis Full LED	0	✓
LED Day time running lights (DTRL) + Signature Lights	0	✓
Diferencial traseiro blocante	0	✓
Modos de condução (Normal, Eco, Escorregadio, rebocar/Transportar)	0	✓
Tração 4WD	0	✓
Garantia (por ano)	3	5
Ajuste de profundidade na coluna de direção	0	✓
Bússola e inclinômetros longitudinal e transversal	0	✓
Disco de freio traseiro	0	✓
Ganchos para Reboque (cada)	0	1
Tapete de borracha	0	✓
Degrau acesso caçamba	0	✓
Assistente de Tapa da Caçamba	0	✓
Monitor de vida útil do óleo	0	✓
Engate de Reboque	0	✓

COMPARATIVO

Ranger XLS V6 vs Hilux SR 4X4



EQUIPAMENTOS

MOTOR E TRANSMISSÃO

	SR 4X4 AT	XLS 3.0 V6 4WD AT
Cilindrada	2.8	2
Potência (cv)	204	170
Torque (Nm)	500	405
Marchas	6	10
Motor V6	0	✓
E-Shifter (Manopla eletrônica)	0	✓

RODAS E PNEUS

Pneus ATR (50/50)	0	✓
-------------------	---	---

CONECTIVIDADE

Loja de Aplicativos	0	✓
Travamento e destravamento remoto	0	✓
Partida remota	0	✓
Localização do veículo	0	✓
Alerta de funcionamento	0	✓

MULTIMÍDIA

Tela no painel de instrumentos colorida por polegada	4.2	8
TELA de LCD touch screen	9	10
Assistência de Emergência	0	✓
USB	1	4
Carregamento Wireless	0	✓

AR CONDICIONADO

Ar condicionado com saída p/ 2ª fileira ou mais bancos	0	✓
--	---	---

SEGURANÇA

Sistema Anti Capotamento	0	✓
Controle Adaptativo de carga	0	✓
Isofix (cada ponto)	1	2
My Key (chave programável com diversas funções de segurança)	0	✓

COMPARATIVO Ranger XLS V6 vs Hilux SR 4X4

SR 4X4 AT

XLS 3.0 V6 4WD AT



EQUIPAMENTOS

TECNOLOGIA

Limitador de Velocidade

0

Freio de mão eletrônico

0

VIDROS

Global Opening (Vidros, Travas)

0

Global Closing (Vidros e Travas)

0

Sistema de um toque para cima/baixo + Anti-esmagamento

0

4

LUZES

Faróis Full LED

0

Modos de condução (Normal, Eco, Escorregadio, rebocar/Transportar)

0

Tração 4WD

0

OUTROS

Ajuste de profundidade na coluna de direção

0

Bússola e inclinômetros longitudinal e transversal

0

Assistente da Tampa da Caçamba

0

Ganchos para Reboque (cada)

0

1

Degrau acesso caçamba

0

Assistente da Tampa da Caçamba

0

Monitor de vida útil do óleo

0

Engate de Reboque

0

NOVA GERAÇÃO DA RANGER

Um portfólio completo que coloca a Ford cada vez mais à frente dos competidores do segmento de picapes!

XLS V6



XLS

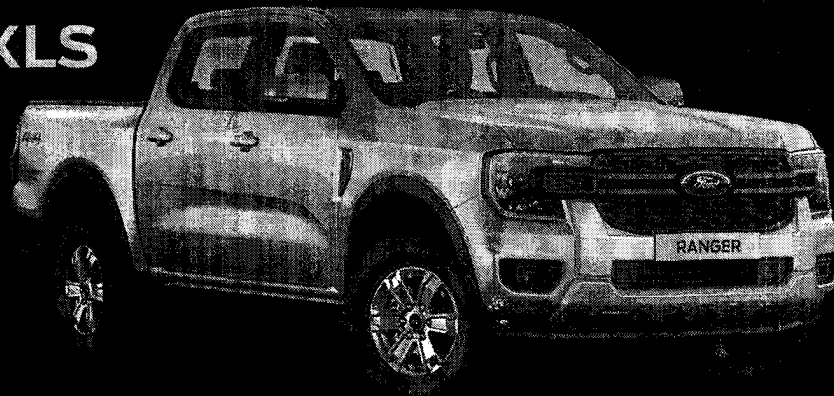

XL



SUCESSO E BOAS VENDAS!



**RANGER XL CABINE
SIMPLES 2.2 DIESEL 4X4
MT 2023**

Para maiores informações consulte Texto Legal ou entre em contato com um distribuidor Ford.

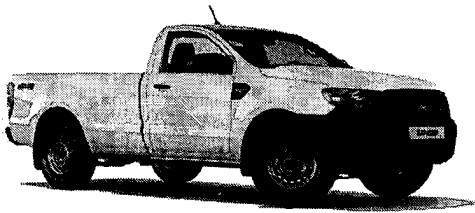

FLS 233
PROC 156/23
RUB 2

Versão

XL Cabine Simples 2.2 Diesel 4x4 MT 2023

Interior

ACABAMENTO INTERNO

Cor

Branco Ártico (sólida)

ESPECIFICAÇÕES TÉCNICAS

- Motor: 2.2 Duratorq
- Potência (cv): 160
- Tração: 4x4 com opção reduzida
- Direção: Elétrica
- Pneu: 255/70 R16
- Suspensão traseira: Eixo rígido com feixe de molas longitudinais
- Largura do veículo sem espelhos (mm): 1860
- Tanque de combustível (L): 80
- Peso bruto total (Kg): 3200
- Capacidade de imersão (mm): 800
- Volume de caçamba (L): 1420
- Altura livre do solo (mm): 232
- Número de cilindros: 4
- Torque (Nm): 385
- Caixa de redução: 2,72 : 1
- Freios dianteiros: A Disco
- Roda: Aço Estampado 16"
- Altura do veículo (mm): 1821
- Comprimento do veículo (mm): 5354
- Peso do veículo em ordem de marcha (Kg): 1966
- Capacidade máxima de reboque com freio (Kg): 1800
- Altura da caçamba (mm): 511
- Ângulo de ataque (°): 28
- Comprimento da caçamba (mm): 2103
- Combustível: Diesel
- Transmissão Manual: 6 Velocidades
- Diferencial traseiro: Blocante
- Freios traseiros: A Tambor com válvula sensível à carga
- Suspensão dianteira: Independente com molas helicoidais e barra estabilizadora
- Largura do veículo com espelhos (mm): 2163
- Distância entre-eixos (mm): 3220
- Capacidade de carga (Kg): 1234
- Capacidade máxima de reboque sem freio (Kg): 750
- Largura da caçamba (mm): 1560
- Ângulo de saída (°): 26
- 1 ano de Garantia:

EXTERIOR

- Capa dos retrovisores externos: Na cor preta
- Ganchos internos na caçamba para fixação de carga: 8
- Maçanetas externas: Na cor preta
- Para choque traseiro: Na cor preta
- Protetor da caixa de transferência:
- Faróis com acabamento escurecido:
- Grade dianteira: Na cor preta
- Moldura do farol de neblina dianteiro: Na cor preta
- Para-barro dianteiros:
- Capô com molas a gás:
- Gancho para reboque: Dianteiro
- Grade do paralamas: Na cor preta
- Para choque dianteiro: Na cor preta
- Para-barro traseiros:

FLS 231
PROC 150/13
RUB 2

INTERIOR

- Ajuste de altura do volante:
- Aquecedor:
- Aviso sonoro de chave na ignição:
- Luz de leitura: Dianteira
- Ponto de Força 12V: 2
- Tapetes de borracha: Dianteiros
- Descansa braço integrado ao console central:
- Aviso de portas abertas:
- Console de teto com porta óculos:
- Maçanetas internas: Na cor preta
- Porta Copos:
- Ar condicionado:
- Apoios de cabeça dianteiros com regulagem de altura:
- Aviso dos faróis acesos:
- Luz de cortesia: Dianteira e com temporizador
- Moldura do painel central: Na cor preta
- Porta luvas:

SEGURANÇA

- Alças de segurança: 2
- Assistente em Frenagem de Emergência:
- Controle Automático em Descidas:
- Acendimento automático das luzes de emergência após frenagem brusca (EBL):
- Cintos de segurança dianteiros com ajuste de altura:
- PATS - Sistema Ford anti-furto:
- Travamento automático das portas:
- Alerta de manutenção programada por tempo e/ou quilometragem:
- Assistente de Partida em Rampas:
- Controle Anticapotamento:
- Aviso de utilização do cinto de segurança: Motorista / Passageiro
- Freios ABS com EBD:
- Retrovisores externos com ajuste manual:
- 3 Air bags (Frontais e Joelho para o motorista):
- Controle eletrônico de estabilidade e tração:
- Controle Adaptativo de Carga:
- Controle de Oscilação de Reboque:
- Barras de proteção laterais:
- Luz elevada de freio (Brake-light):
- Trava elétrica das portas:
- Trava da tampa da caçamba com chave:

TECNOLOGIA

- Computador de bordo:
- Radio AM, FM:
- Controles de áudio no volante:
- Alto falantes: 2 alto falantes + 2 Tweeters
- Sistema redutor de poluentes:
- Limpador do pára-brisa com temporizador e velocidade variável:
- Conexão bluetooth:
- Comandos de voz com funções de áudio e telefone:
- Tampa traseira com assistente de abertura e fechamento:
- Palhetas do tipo "Flat Blade":
- Entrada USB:
- Chave canivete com controle remoto:
- Conectividade via aplicativo FordPass:

Preços sugeridos e válidos até 03/03/2023. Os preços dos veículos e acessórios apresentados neste site são sugeridos ao público somente para pagamento à vista, base Brasília, possuem frete incluso e não incluem seguro, despesas com IPVA, licenciamento e emplacamento. Consulte sempre uma Concessionária Ford Autorizada sobre preços, eventuais descontos, promoções vigentes, condições diferenciadas de preços e ofertas especiais. Para os preços nos Estados da Paraíba e de São Paulo, o consumidor precisará consultar a Concessionária local diante da carga tributária do ICMS no Estado. De acordo com a Legislação Tributária Estadual do Amazonas, poderá ser exigido ICMS adicional para os veículos importados, consulte a Concessionária de sua preferência para mais informações. As imagens dos veículos e acessórios apresentadas neste Configurator são meramente ilustrativas. Alguns itens apresentados poderão não estar disponíveis nas versões, consulte uma Concessionária Ford. Os preços de acessórios não incluem mão-de-obra de instalação e pintura (quando necessário). Os acessórios apresentados nas fotos podem ser opcionais (de acordo com o catálogo escolhido) e podem não estar disponíveis no momento da publicação deste site. Para confirmar essas informações quanto a catálogos disponíveis, acessórios, preços, consulte uma Concessionária Ford. A Ford reserva-se o direito de alterar as especificações e preços de seus produtos a qualquer tempo, ou mesmo descontinuar-los, independente de aviso ou comunicação e sem incorrer em obrigações ou responsabilidades de qualquer espécie.

* O revestimento dos bancos contém algumas partes em material sintético.

Importante: o prazo da garantia concedida pela Ford aos veículos novos começa na data de entrega do veículo ao consumidor.

O uso do aplicativo FordPass™ exige dispositivo móvel compatível e acesso à internet (tarifas de uso podem ser cobradas pela sua operadora). As funções do FordPass™ podem estar indisponíveis ou limitadas devido ao modelo do seu dispositivo móvel, modelo do seu veículo, cobertura do seu plano de dados de internet, sinal da rede móvel, condições ambientais ou topográficas. A aparência da tela pode variar conforme o modelo do seu dispositivo móvel e atualizações do aplicativo. Algumas funções do FordPass™ podem exigir que seu veículo tenha um sistema interno SYNC® compatível. Para utilização do sistema FordPass Connect™ o veículo precisará estar na área de cobertura da rede móvel, podendo assim não funcionar em locais com sinal limitado. Para saber um pouco mais sobre o FordPass, os termos e condições de seu uso e sua política de privacidade, acesse: https://www.fordpass.com/content/ford_com/fp_app/pt_br/terms.html e https://www.fordpass.com/content/ford_com/fp_app/pt_br/privacy.html. O FordPass Connect e os recursos opcionais estão disponíveis por um ano (inclusive o serviço e os recursos conectados) a partir da data original de venda do veículo, conforme registrado pela concessionária Ford. Valores relativos a assinatura do FordPass Connect podem ser aplicados após um ano. Nesse caso, valores de assinatura e serviços serão objeto de um contrato futuro e separado. A Ford disponibilizará valores e planos após esse período.

Apple e o logo Apple são marcas da Apple Inc., registradas nos EUA e em outros países. App Store® é uma marca de serviço da Apple Inc.

Android, Google Play™ e o logo Google Play são marcas registradas da Google Inc.

Os recursos de assistência ao motorista são complementares e não substituem a atenção, o julgamento e a necessidade do motorista de controlar o veículo. Eles podem não funcionar em algumas condições de condução e estrada (incluindo a determinadas velocidades) ou condições atmosféricas adversas. Consulte o manual do proprietário para mais informações.

FLS 235
PROC 159/23
RUB R